







Lektion_2_03



FASSADENSTUDIE: BERLINER STRASSE.

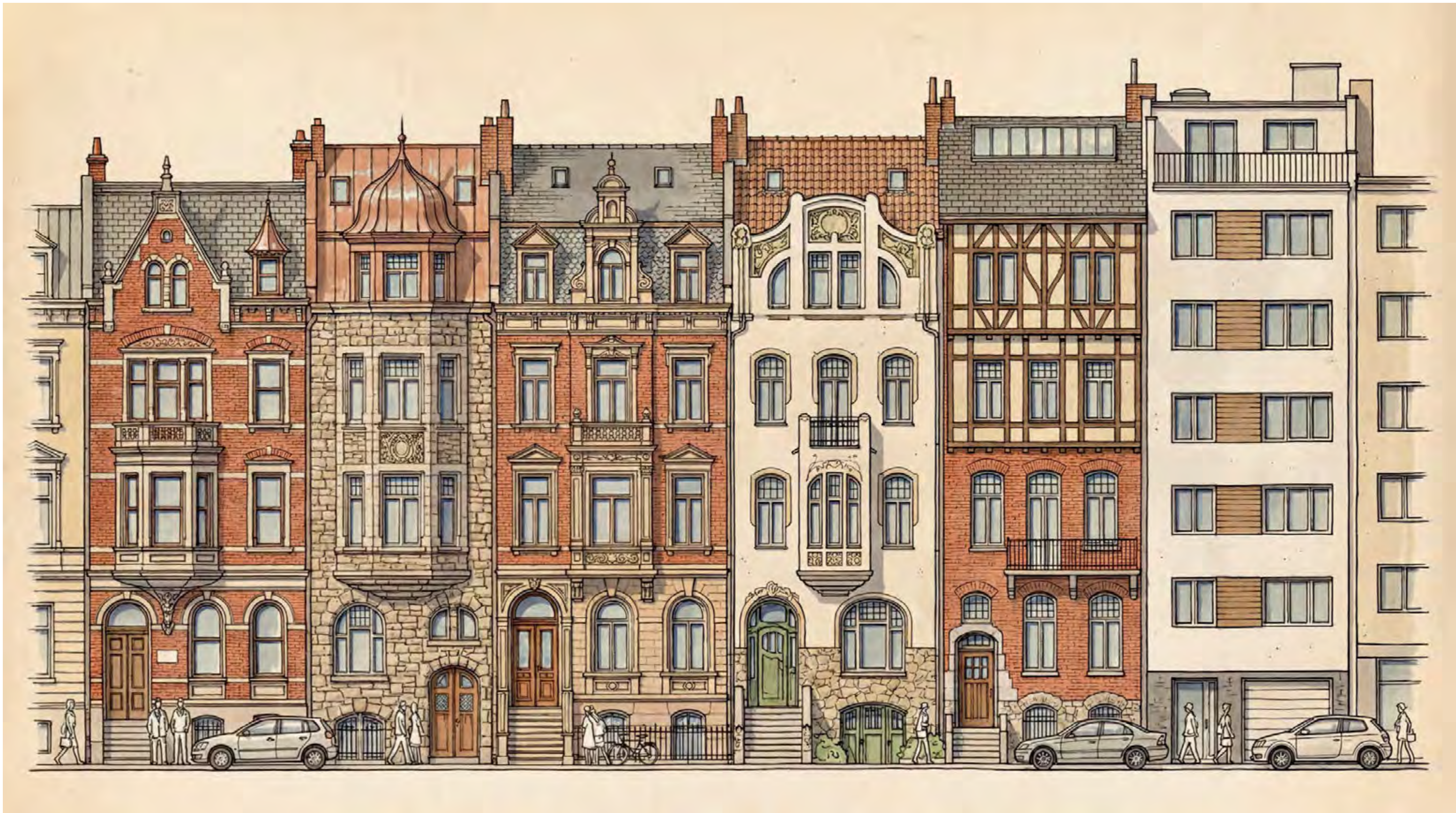



Lektion_2_06

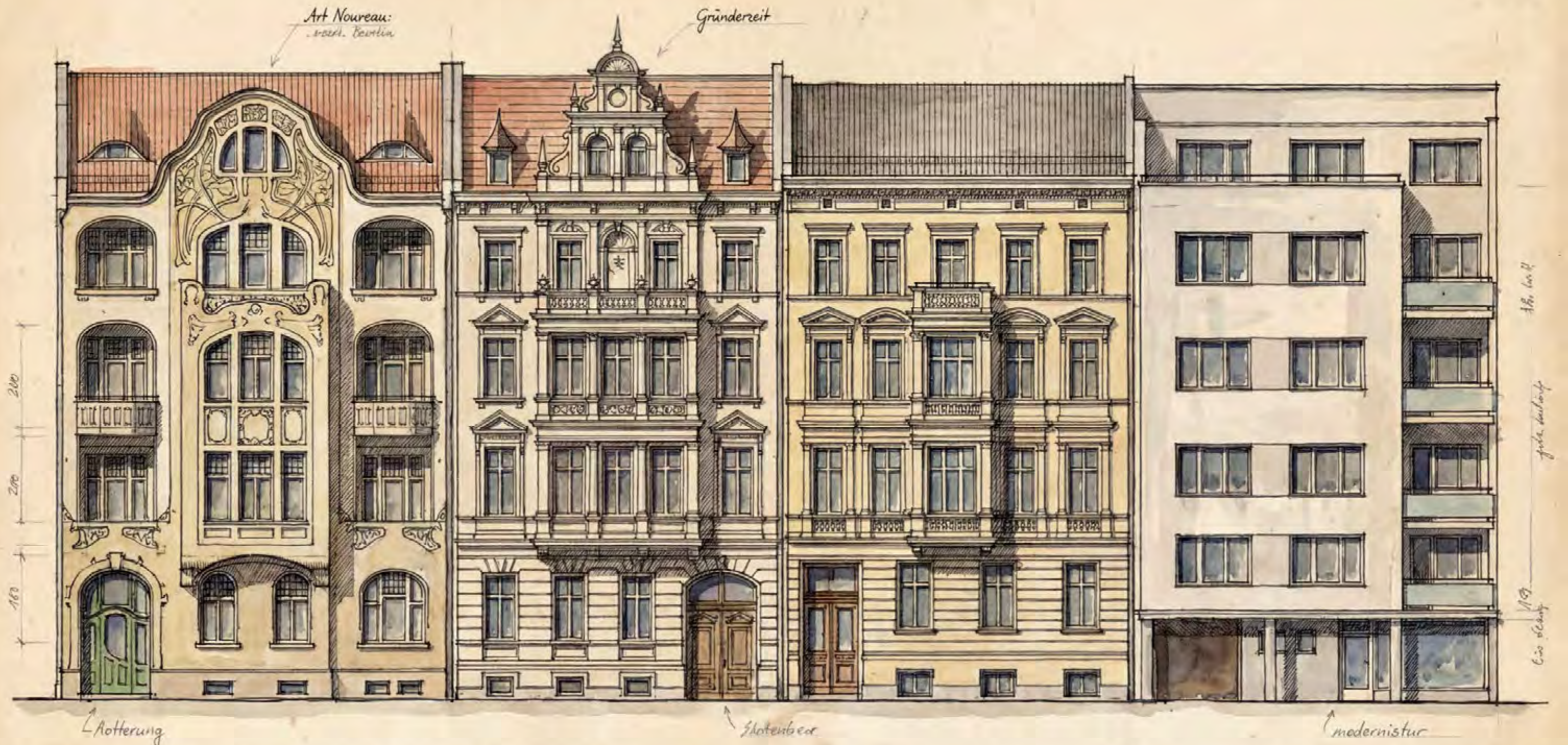

FASSADENSTUDIE: STADTHÄUSER BERLIN

ARCHITEKTURZEICHNUNG

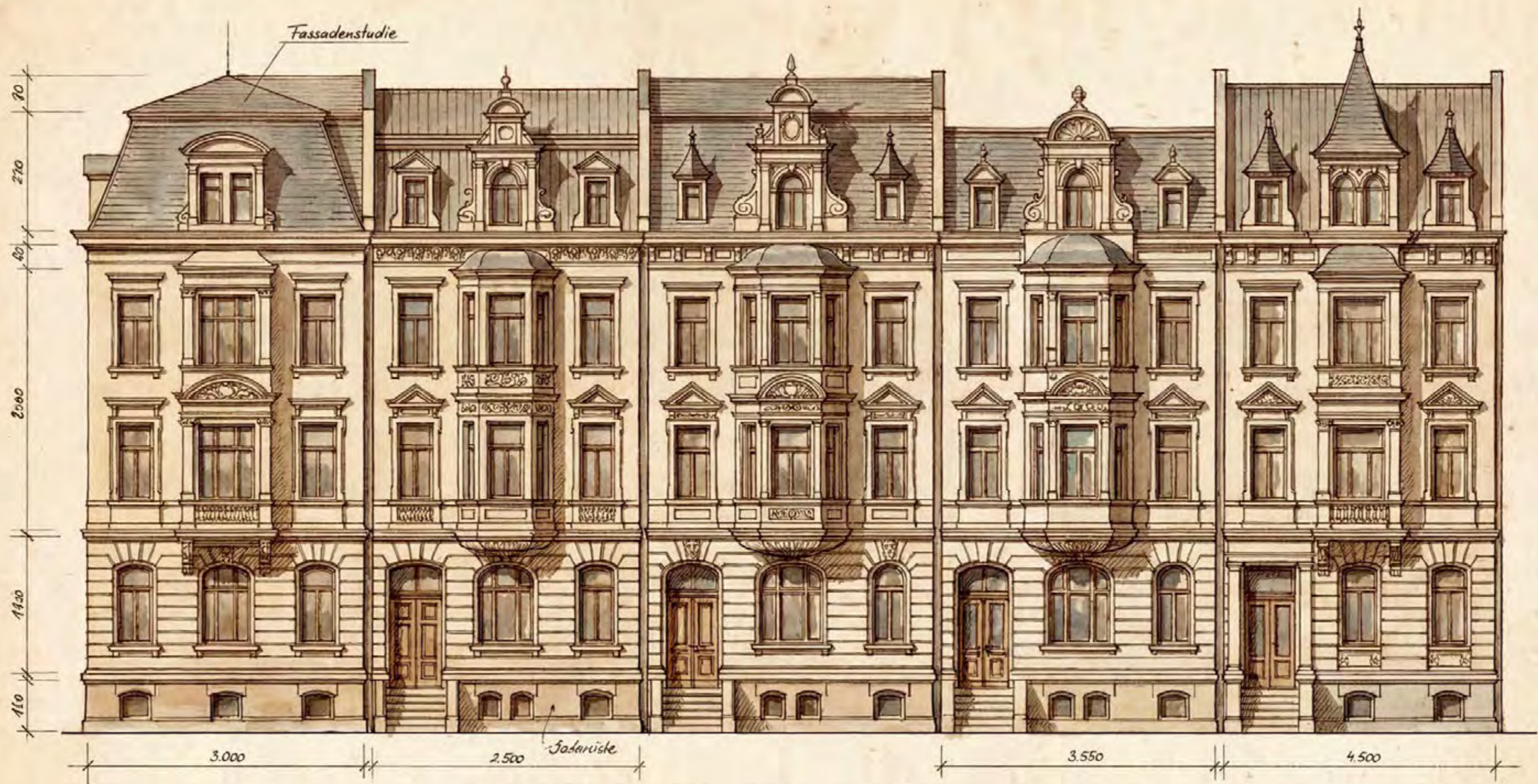

FASSADENSTUDIE



STADTHÄUSER

ARCHITEKTURZEICHNUNG

FASSADENSTUDIE: MEHRERE STADTHÄUSER

ARCHITEKTURZEICHNUNG

ZURÜNTIFER UND
MEHRERE STADTHÄUSER

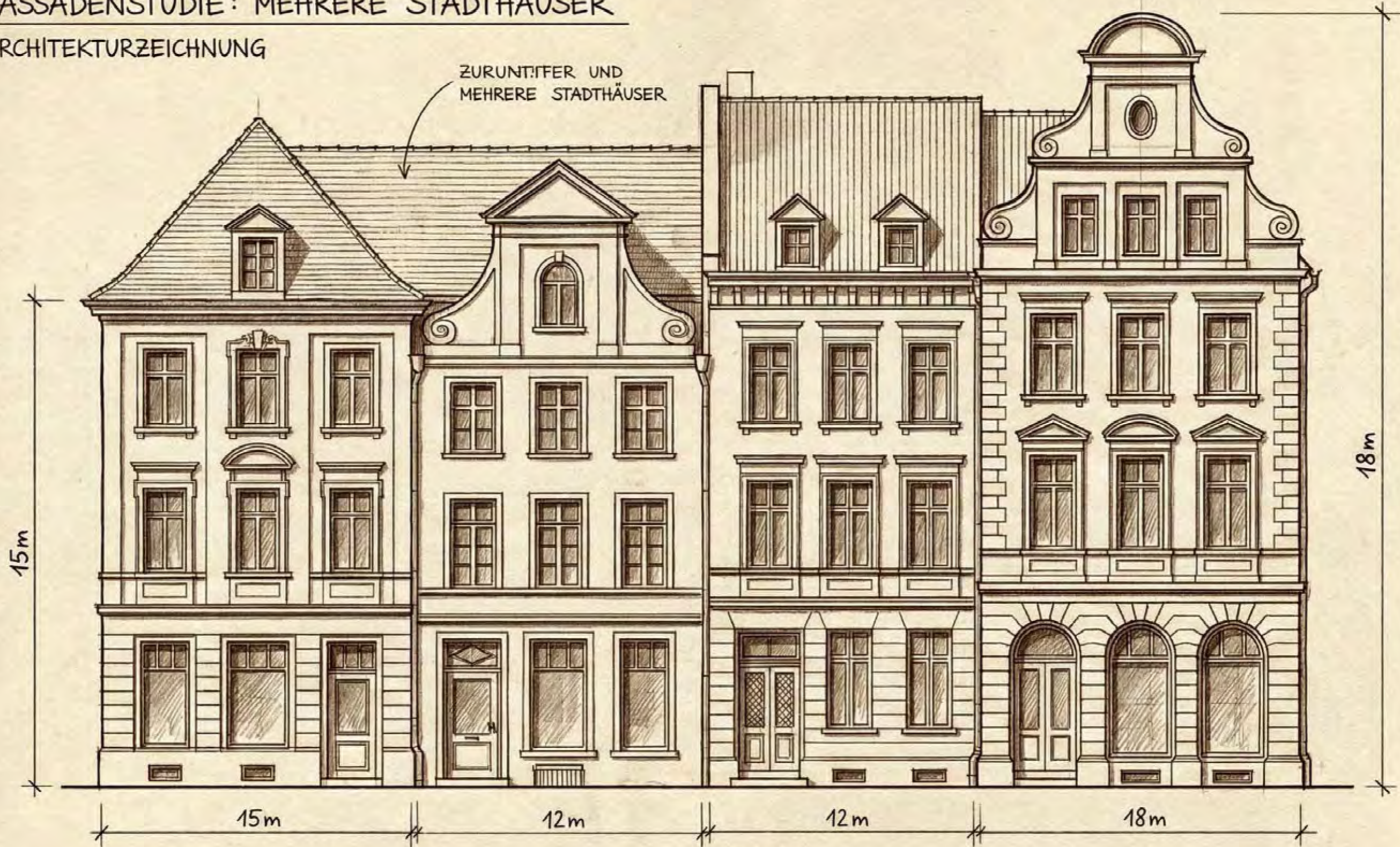







Lektion_2_13











Lektion_2_18









Lektion_2_22



Lektion_2_23

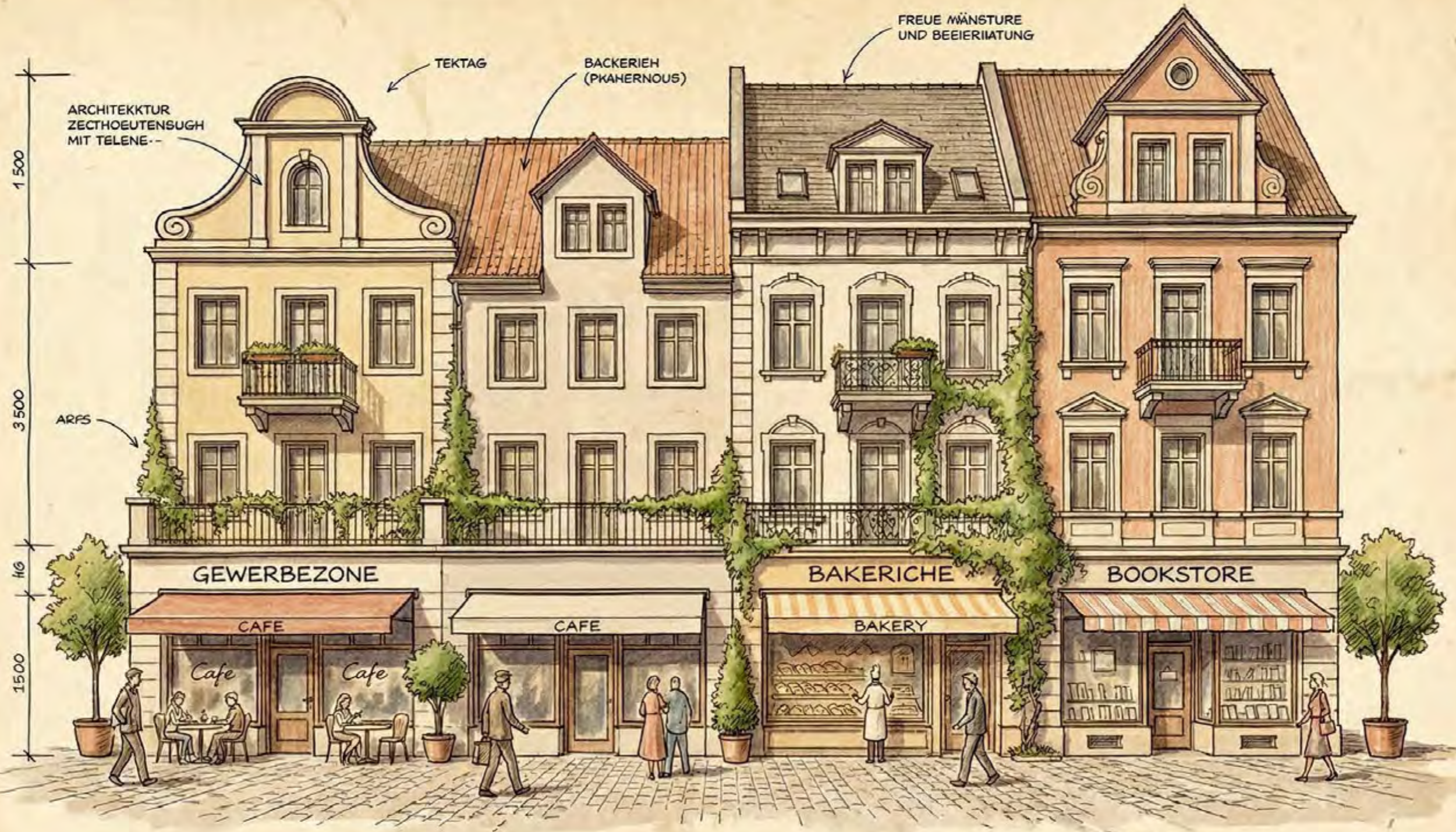

FASSADENSTUDIE MEHRERER STADTHÄUSER

ARCHITEKTURZEICHNUNG



FASSADENSTUDIE MEHRERER STADTHÄUSER

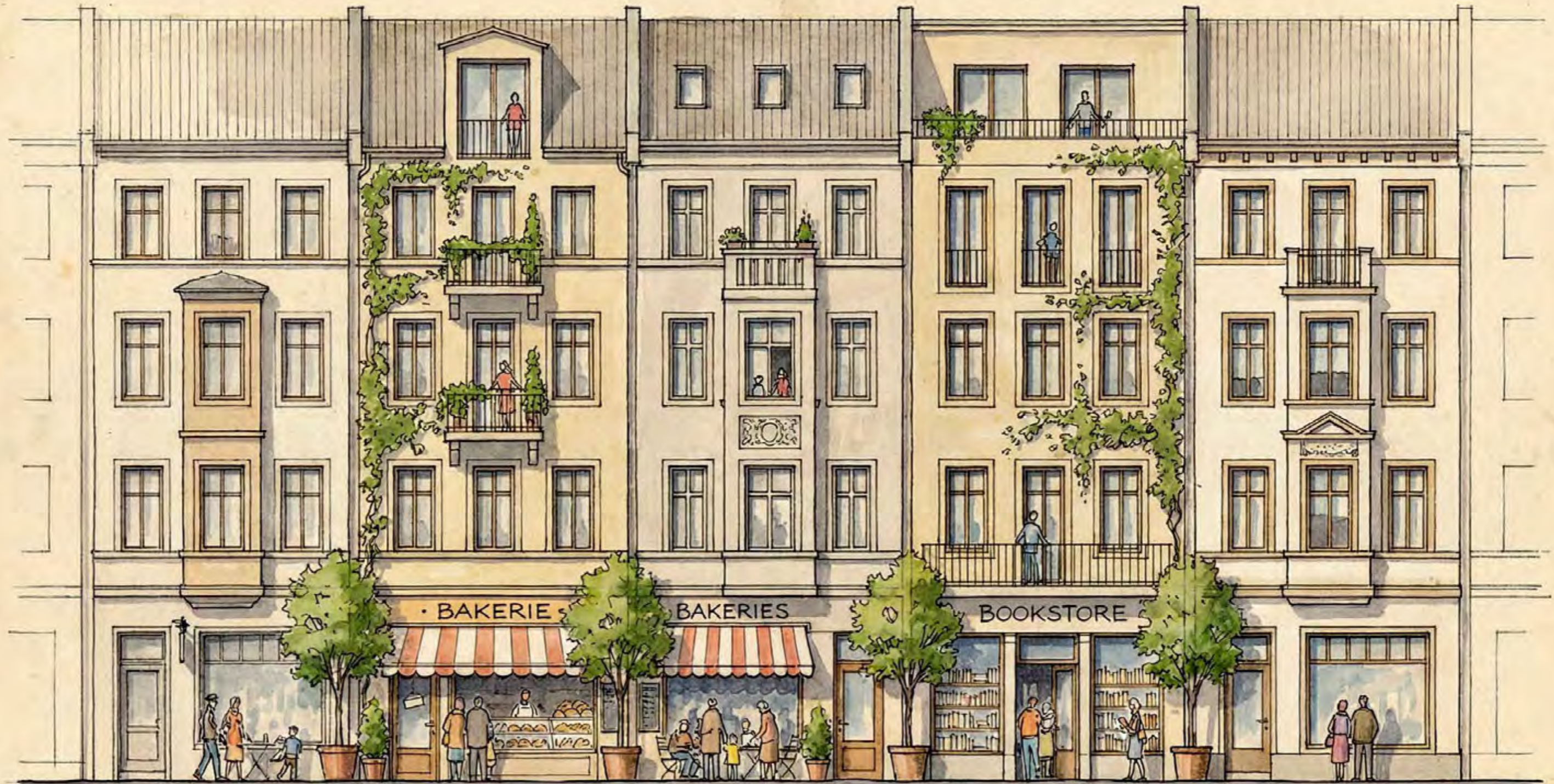

FASSADENSTUDIE: HISTORISCHES STADTVIERTEL

FASSADENSTUDIE

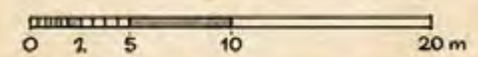
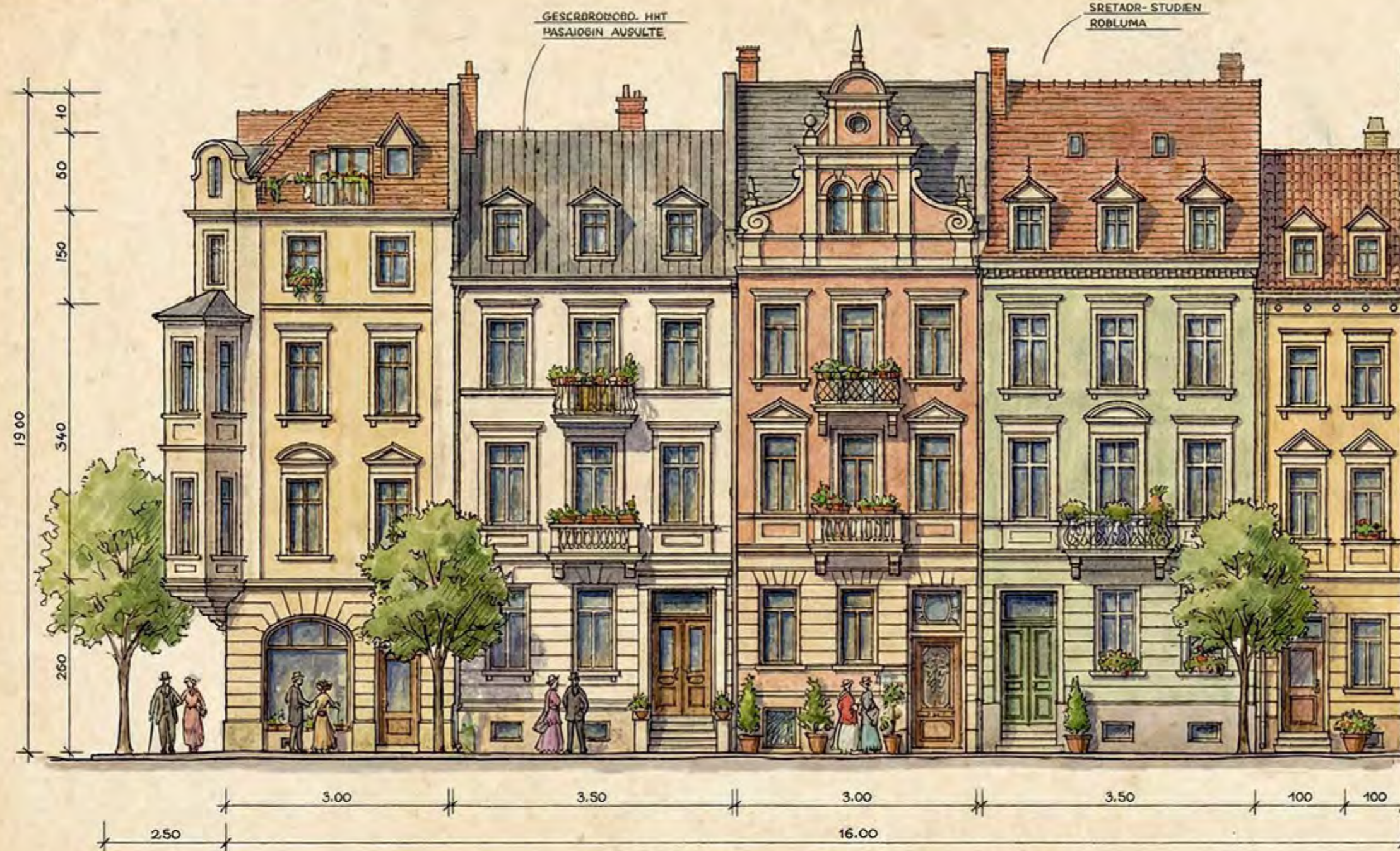
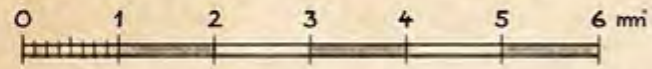

FASSADENSTUDIE (bestimmte Höhe - 407s)

FASSADEN-STUDIE

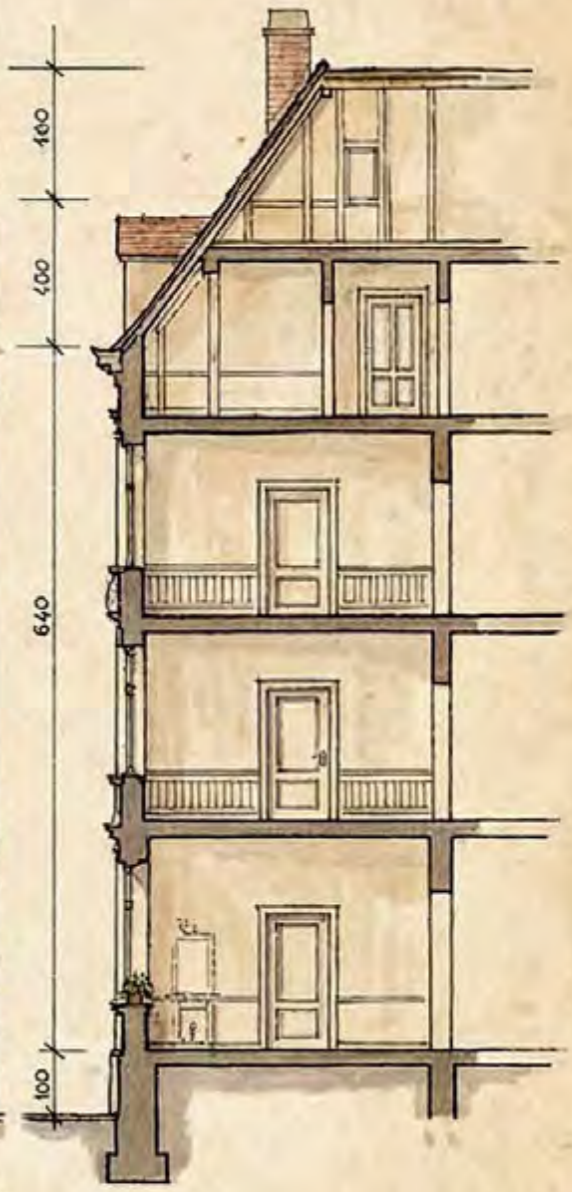

STADTHÄUSER

FASSADENSTUDIE

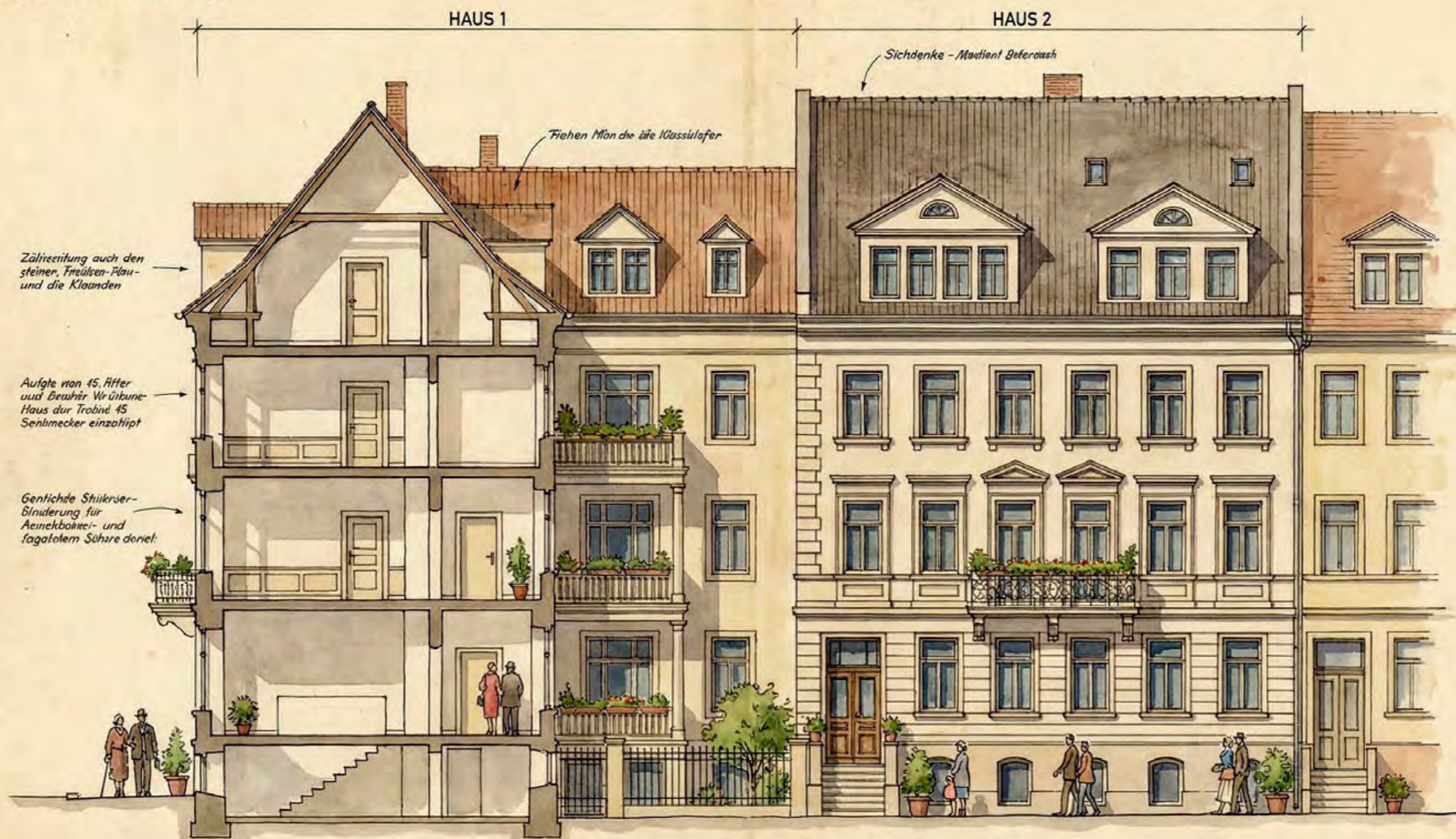



FASSADENSTUDIE: STADTHÄUSER MIT GEWERBEZONE

ARCHITEKTURZEICHNUNG
- BEST QUALITY -





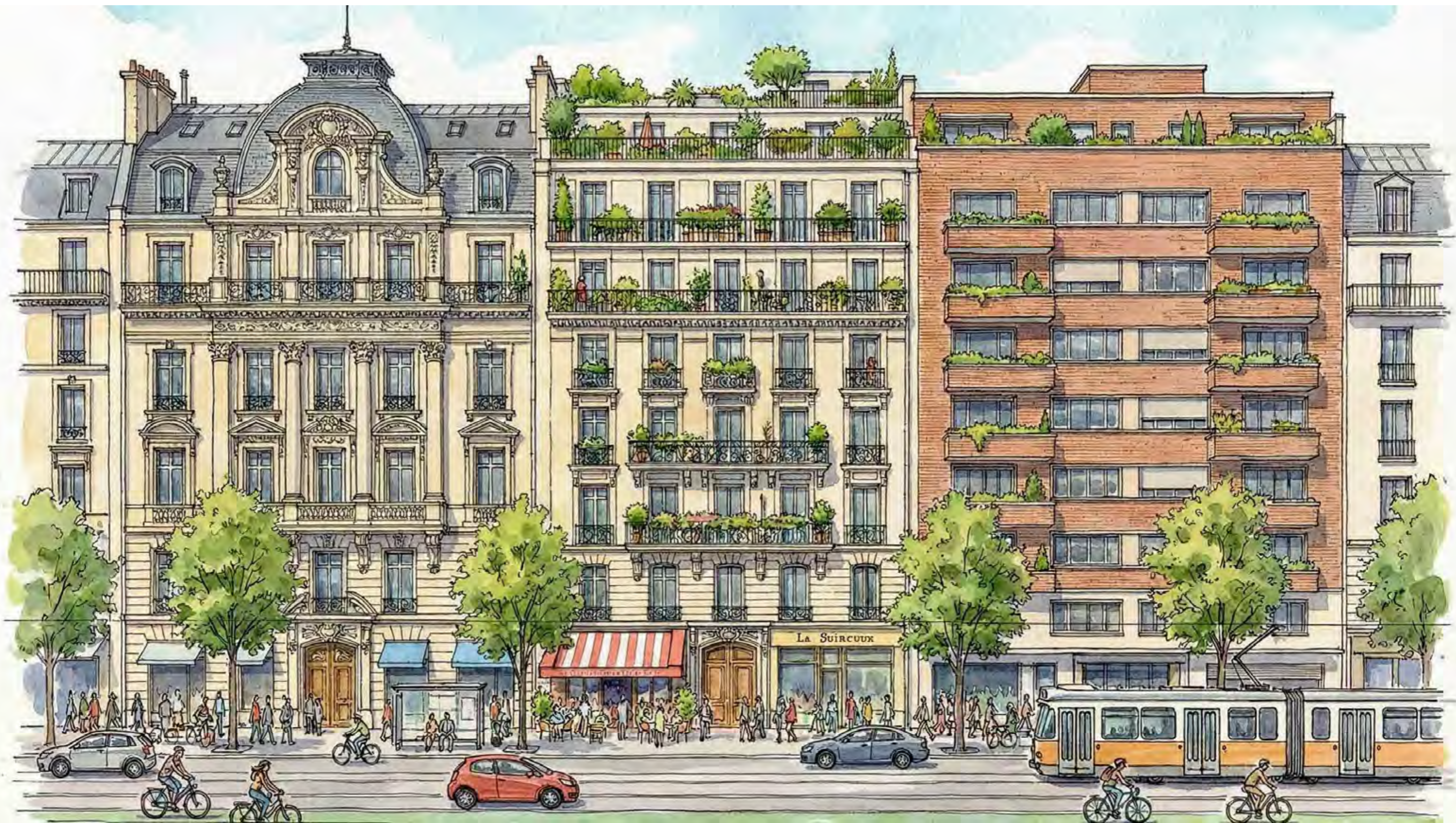

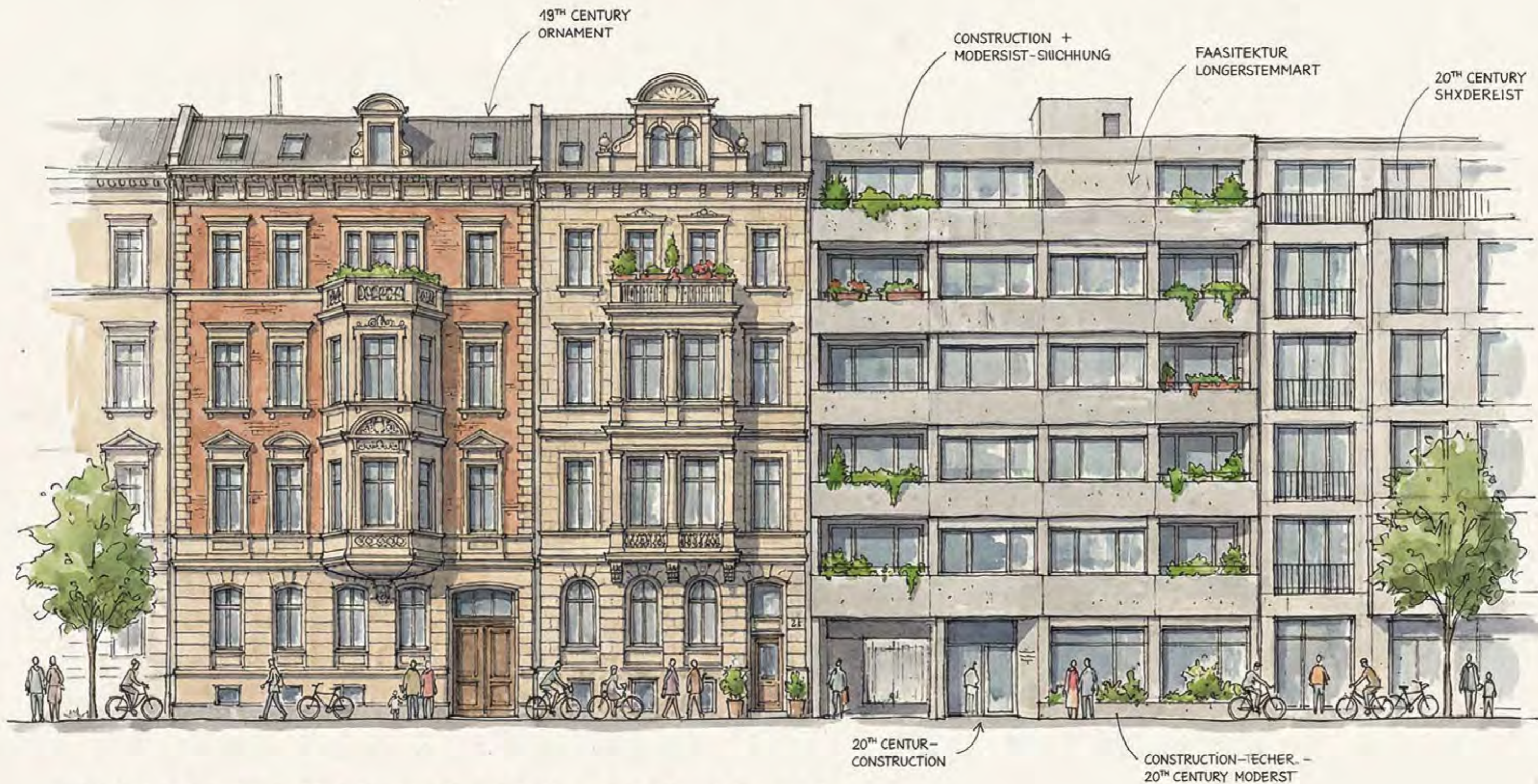

FASSADENSTUDIE GROSSSTADTQUARTIER - BERLIN/HAMBURG

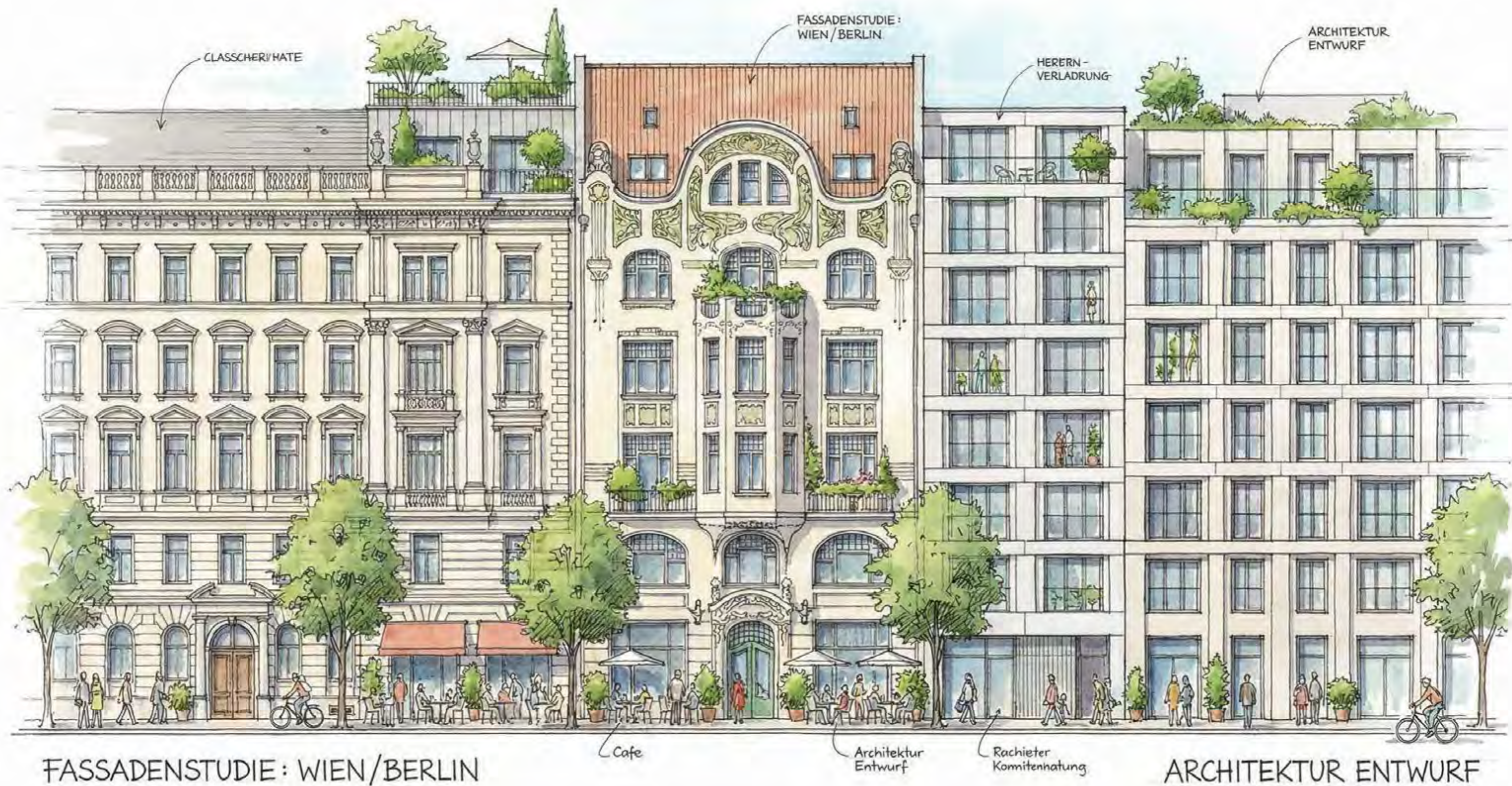

FASSADENSTUDIE: WIEN/BERLIN

Cafe

Architektur Entwurf

Rachierter Komitennatung

ARCHITEKTUR ENTWURF



FASSADENSTUDIE

GROSSSTADT STRASSE

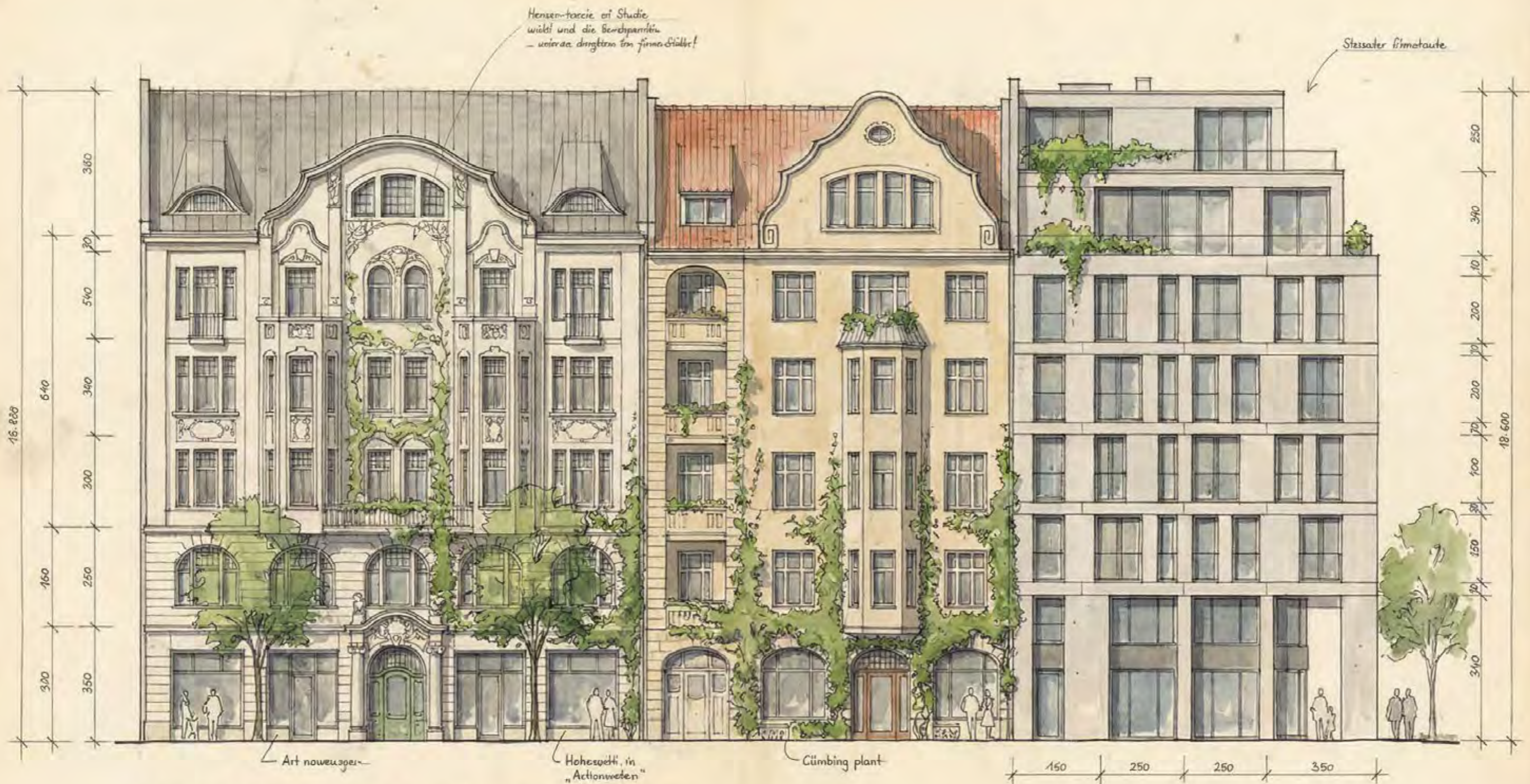

FASSADENSTUDIE URBANER BLOCK – ENTWURF

FASSADENSTUDIE - GROSSSTADT - 2024

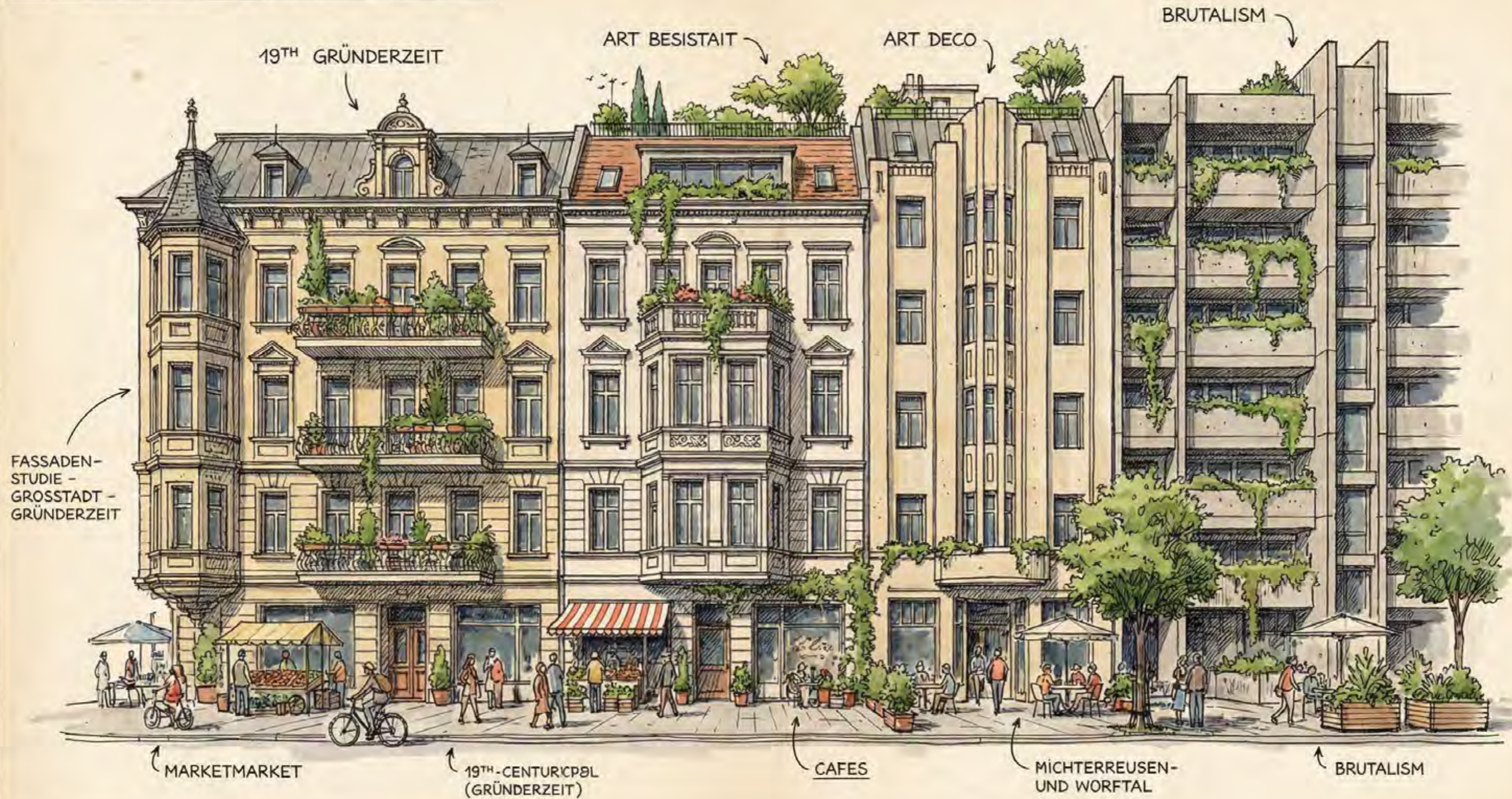

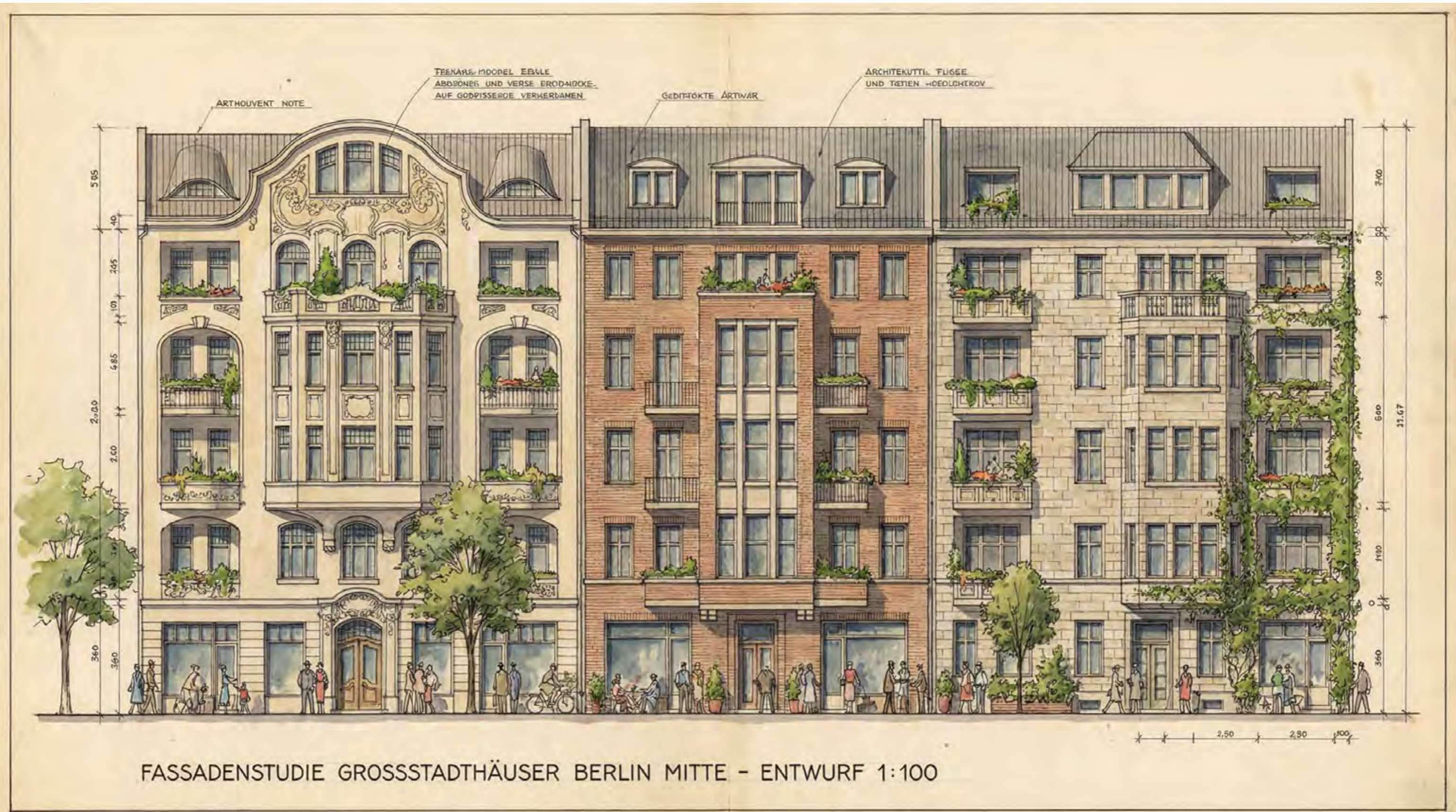





Fassadenstudie - Urbaner Raum - Entwurf 2024.



Lektion_2_41



STUDIE 2023 - STADTQUARTIER



Lektion_2_43



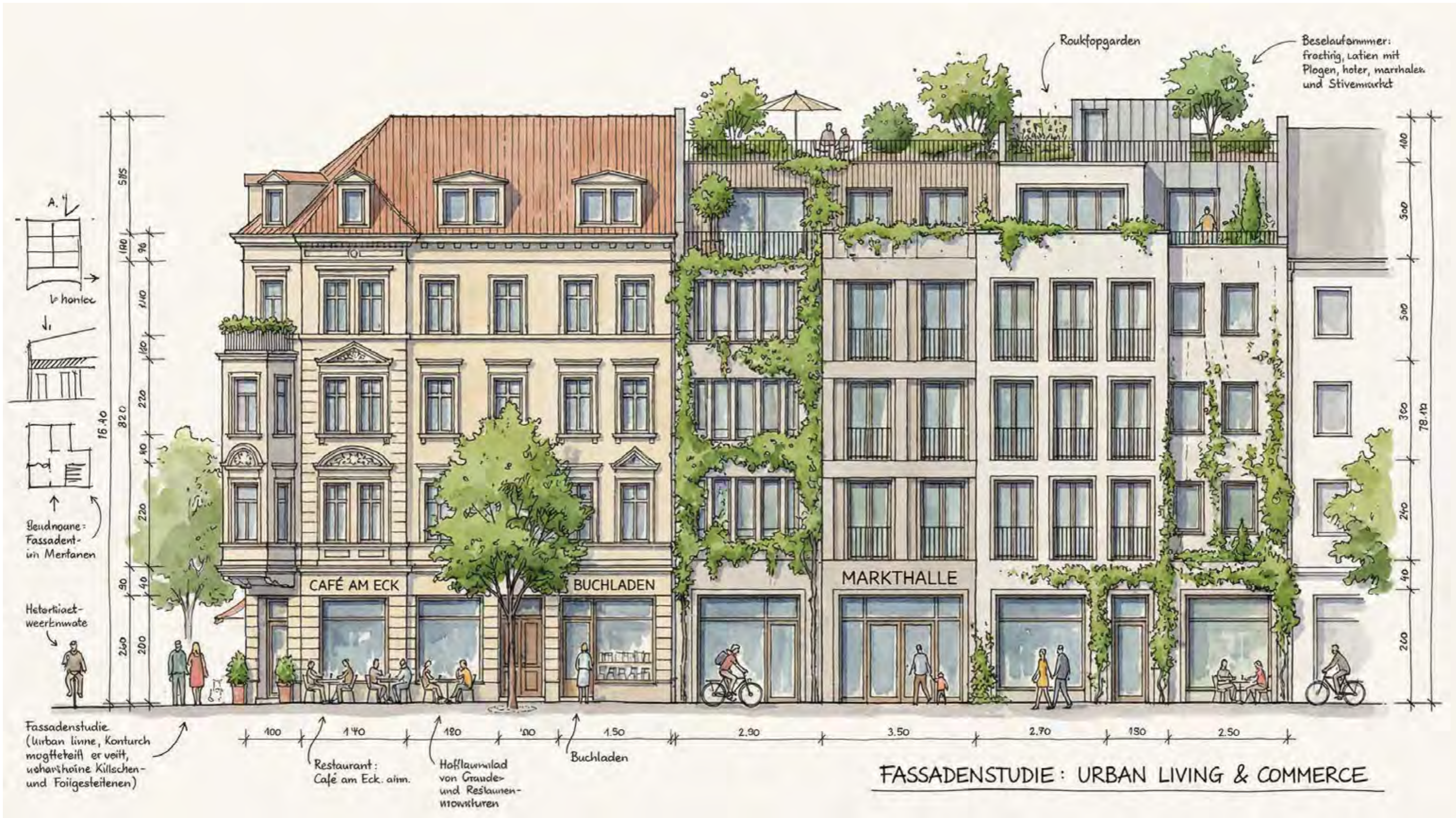

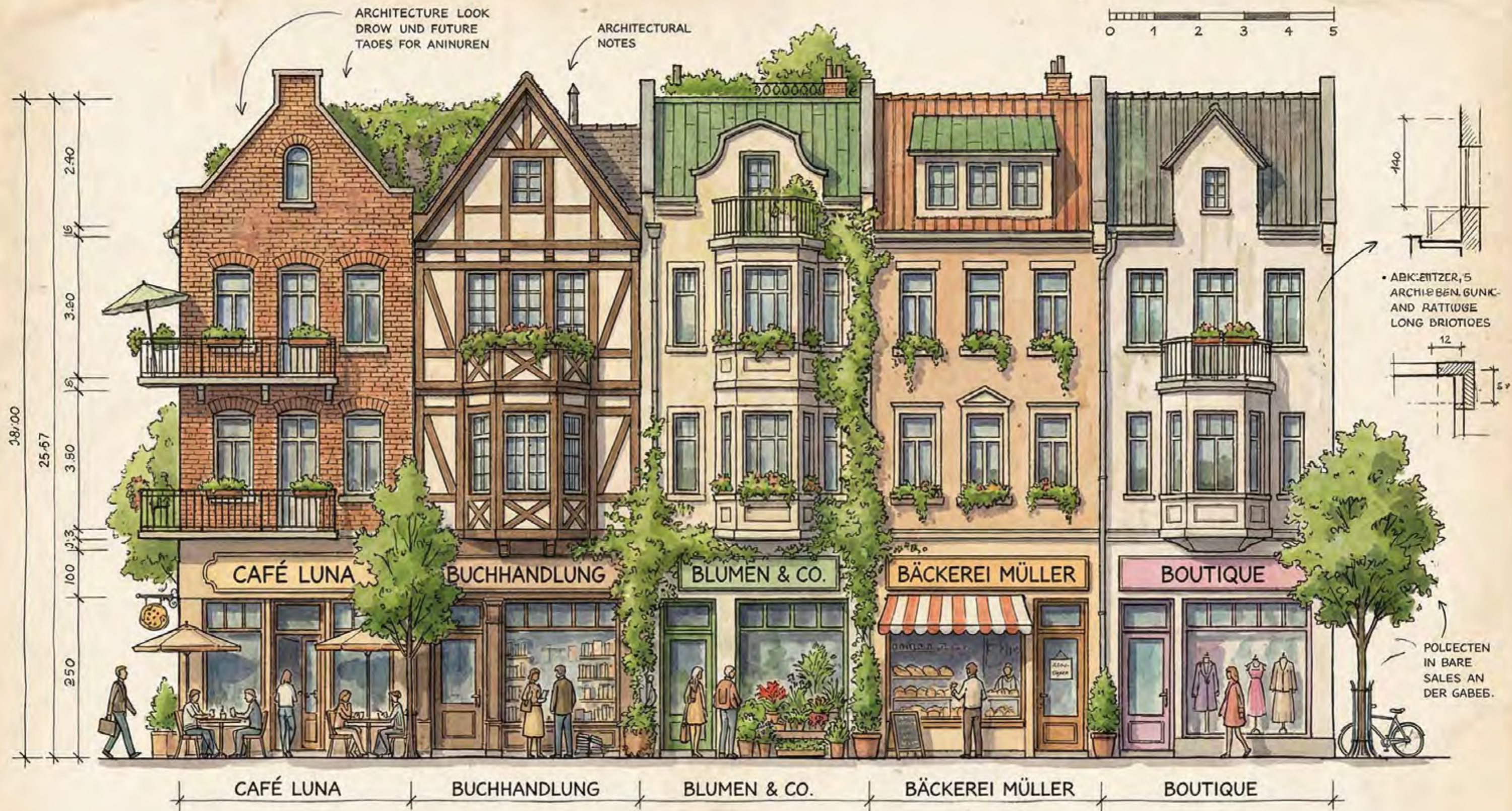

Lektion_2_46

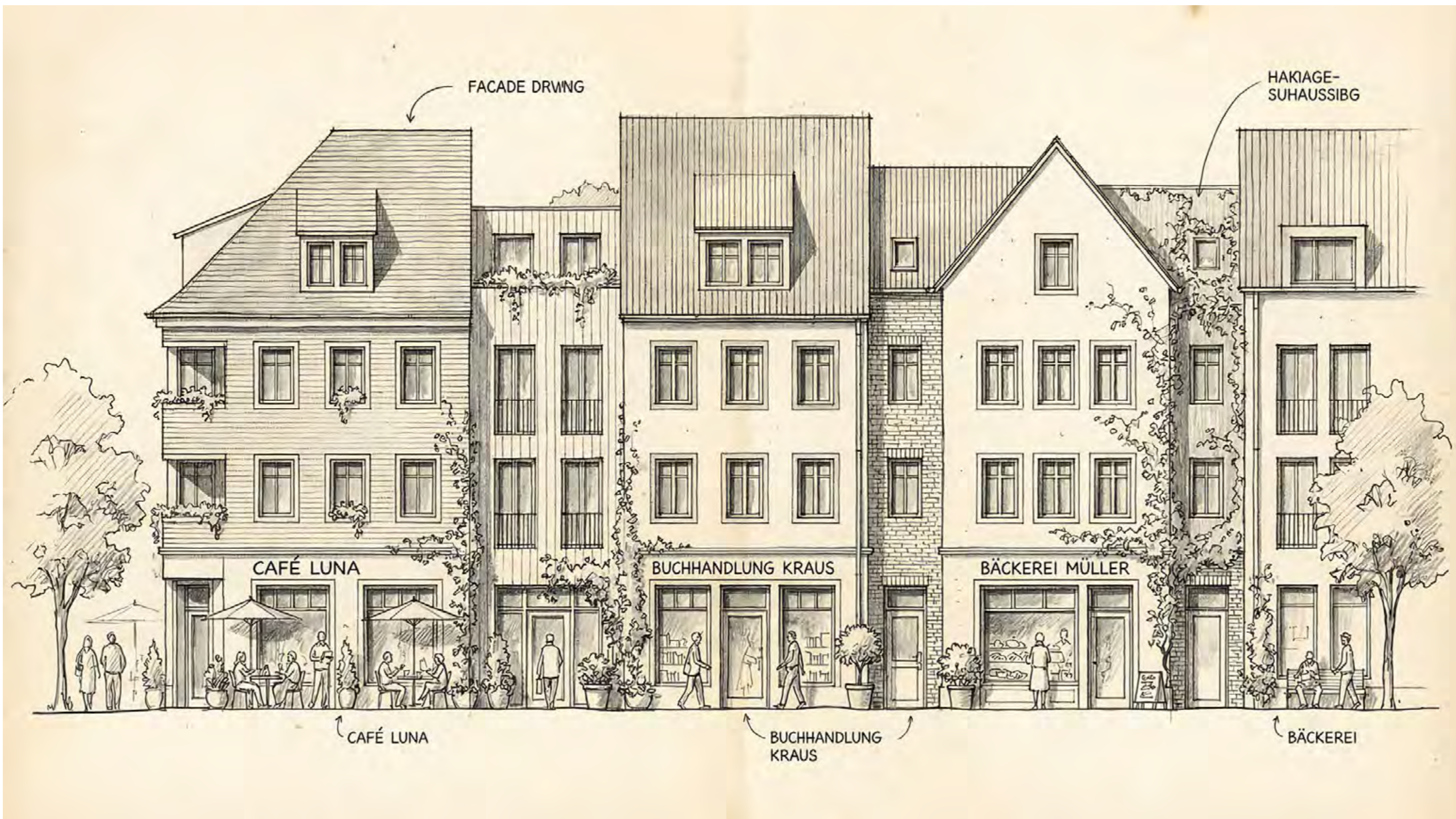

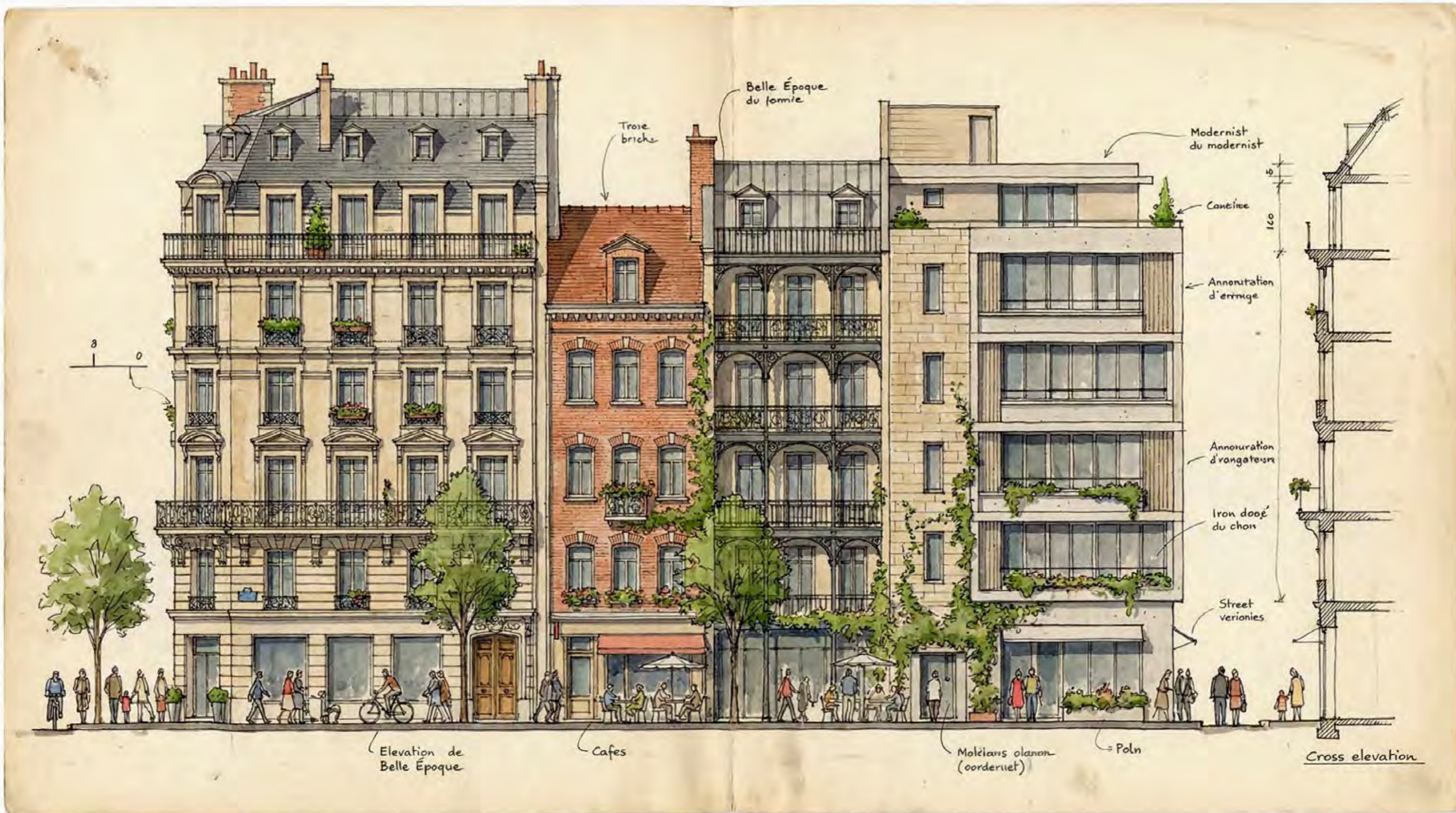

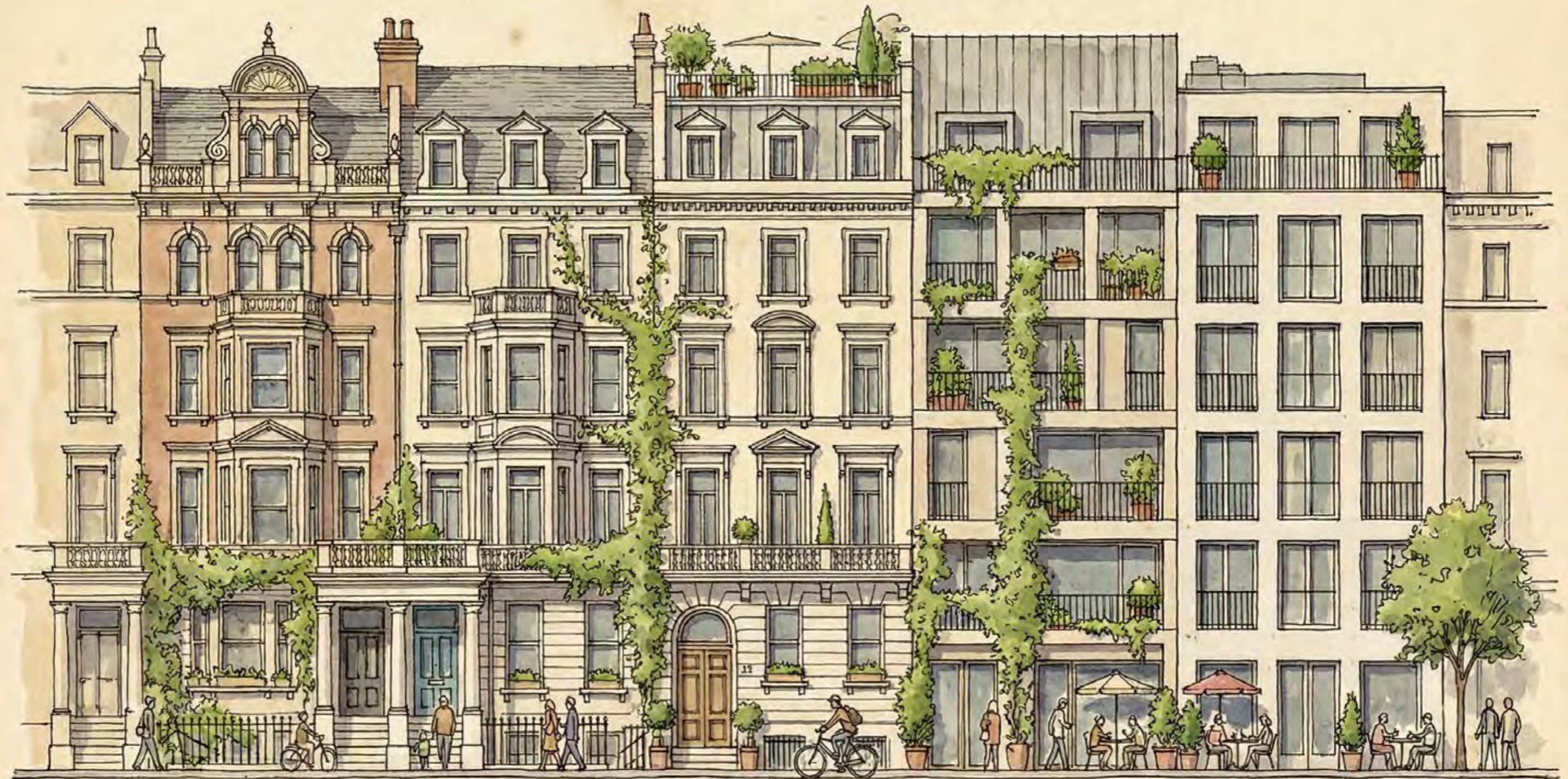

FASSADENSTUDIE : GROßSTADTHÄUSER

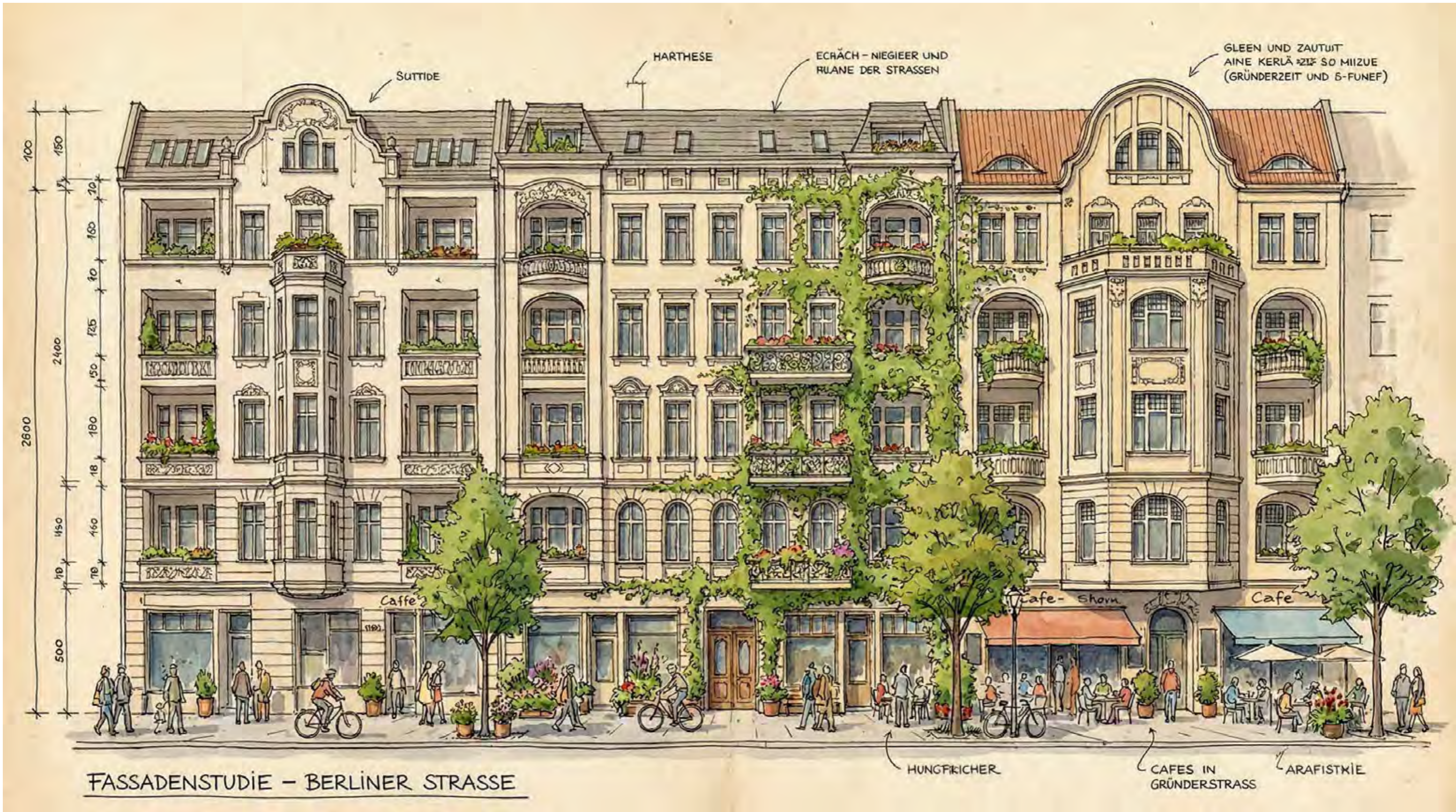



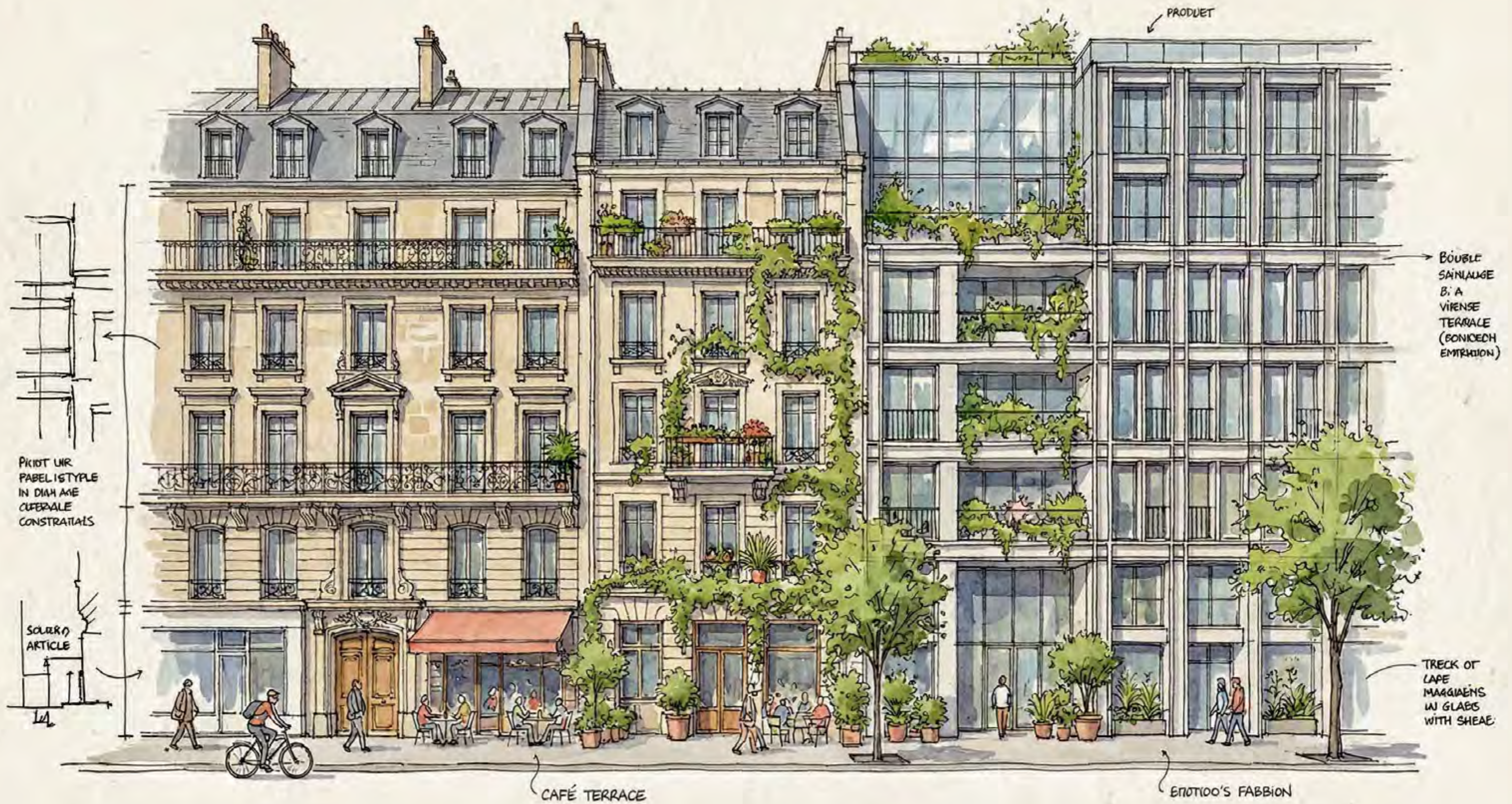

FASSADENSTUDIE: URBANES WOHNEN

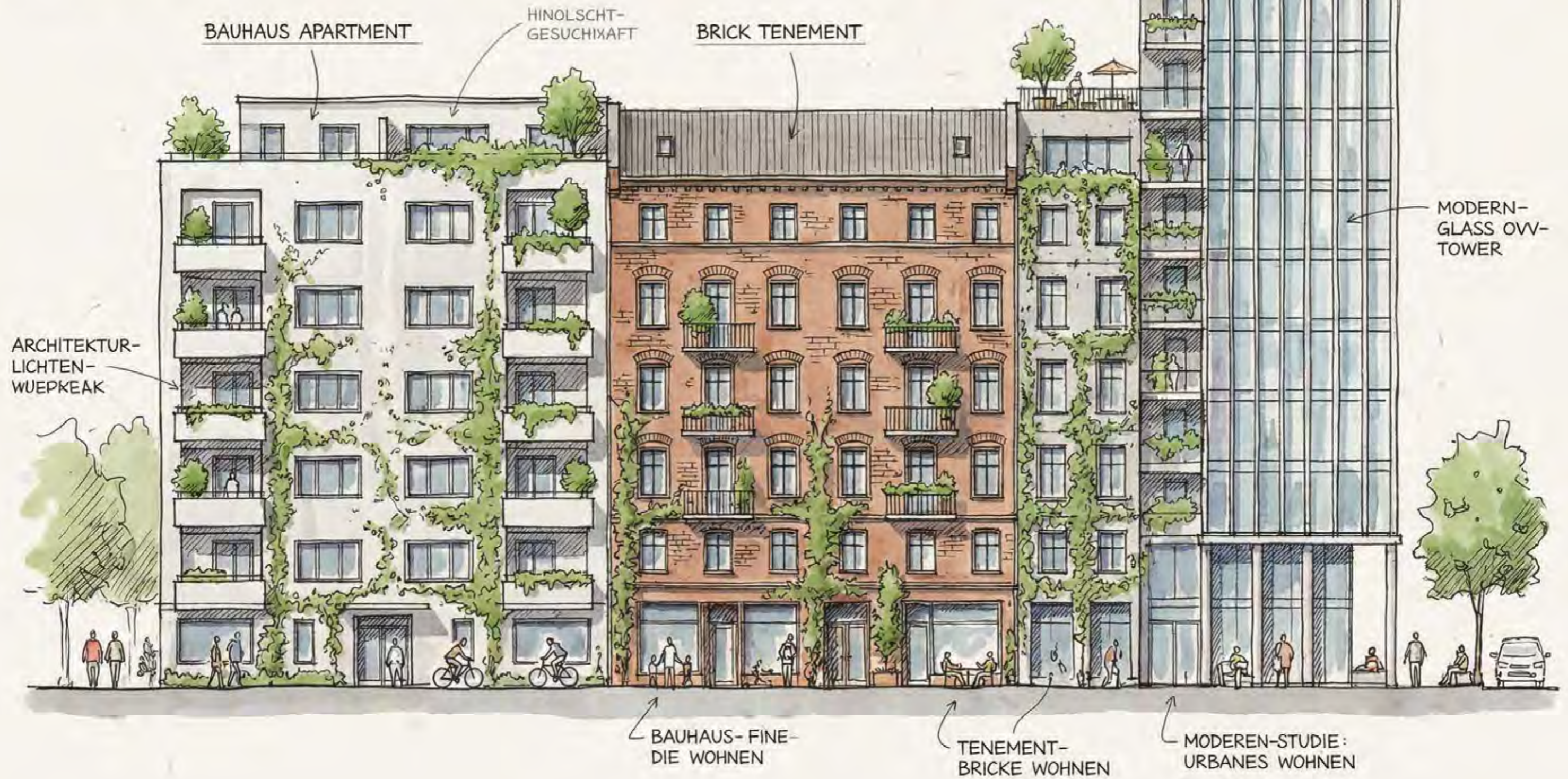

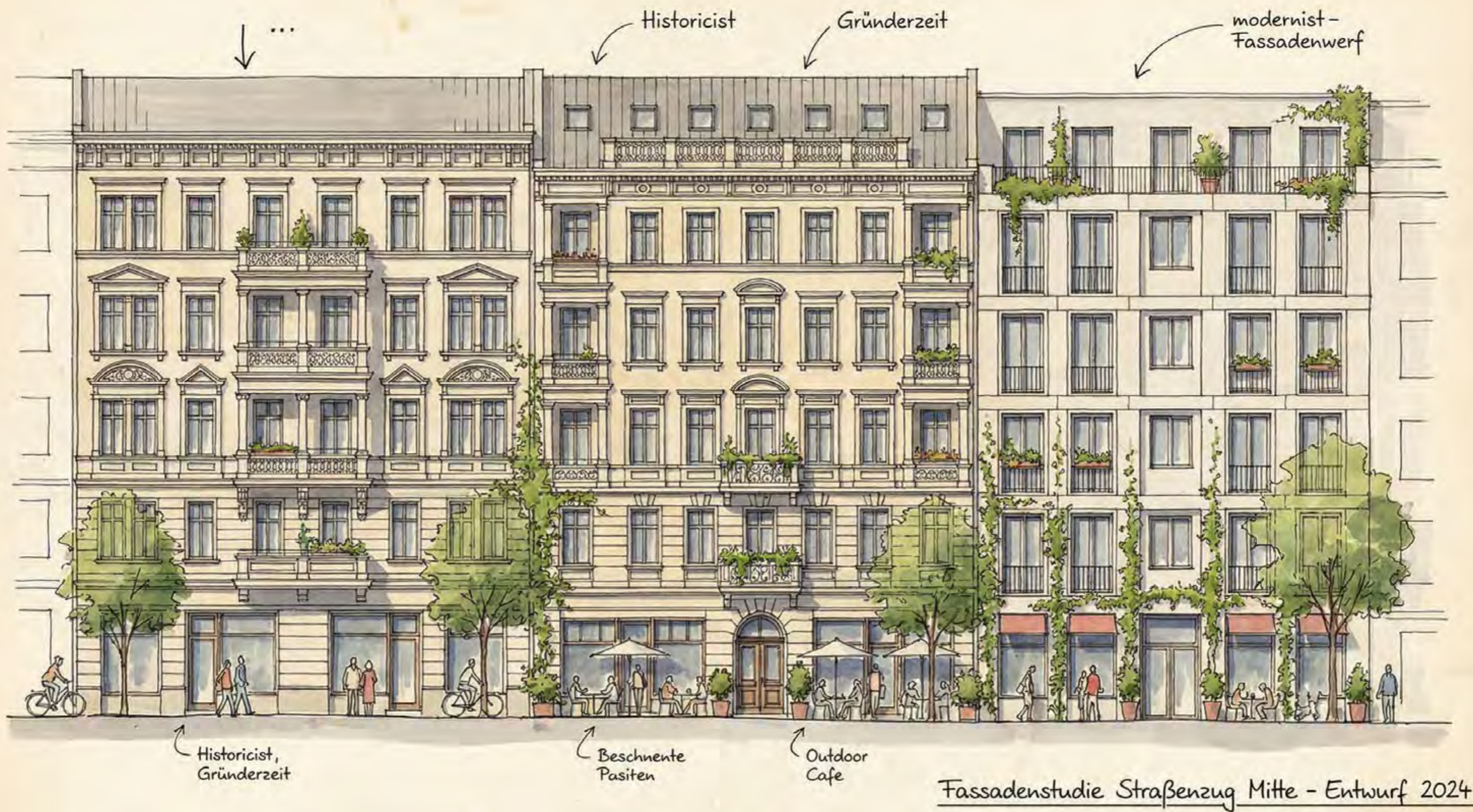

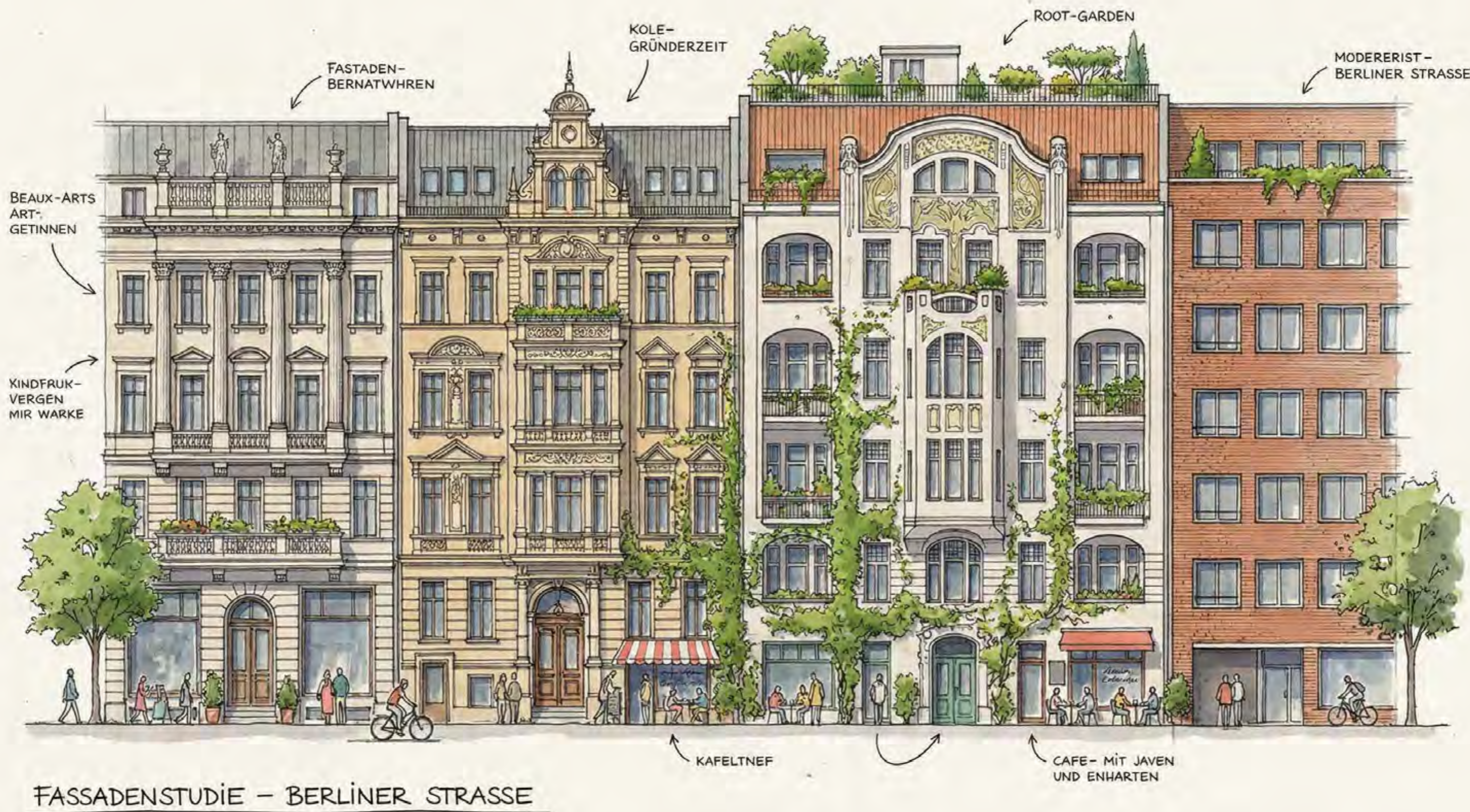

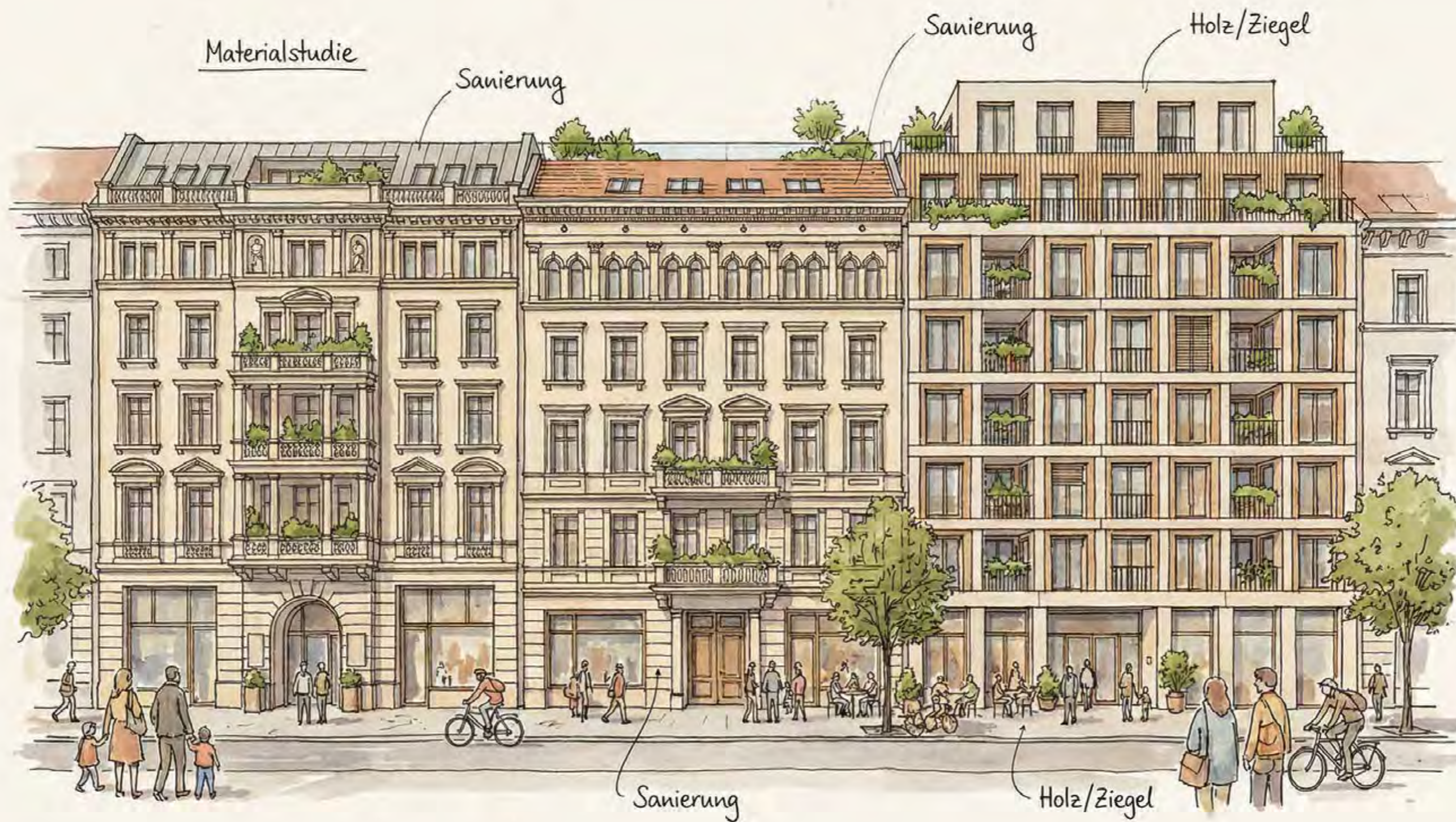

FASSADENSTUDIE, BERLIN, ENTWURF 2023

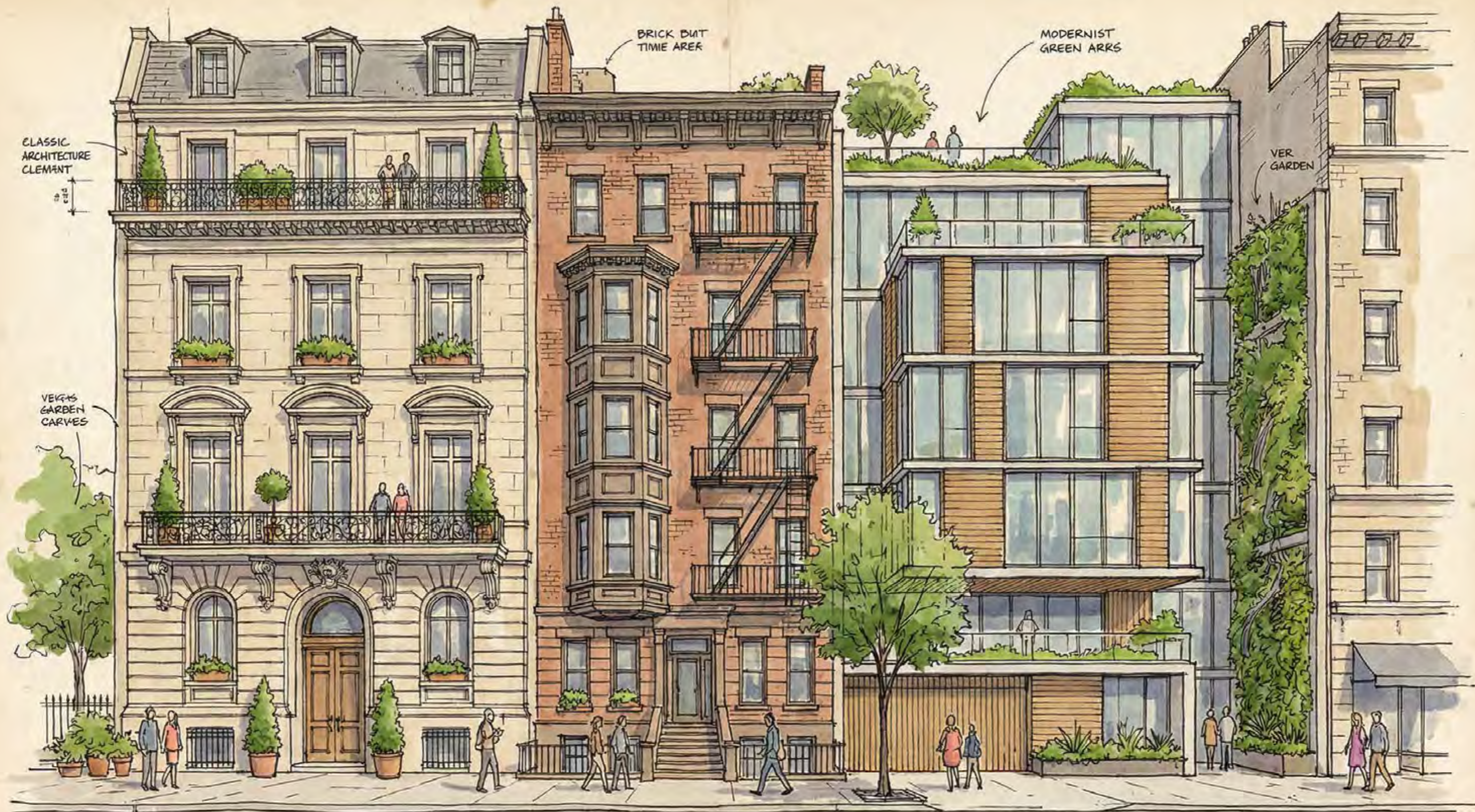

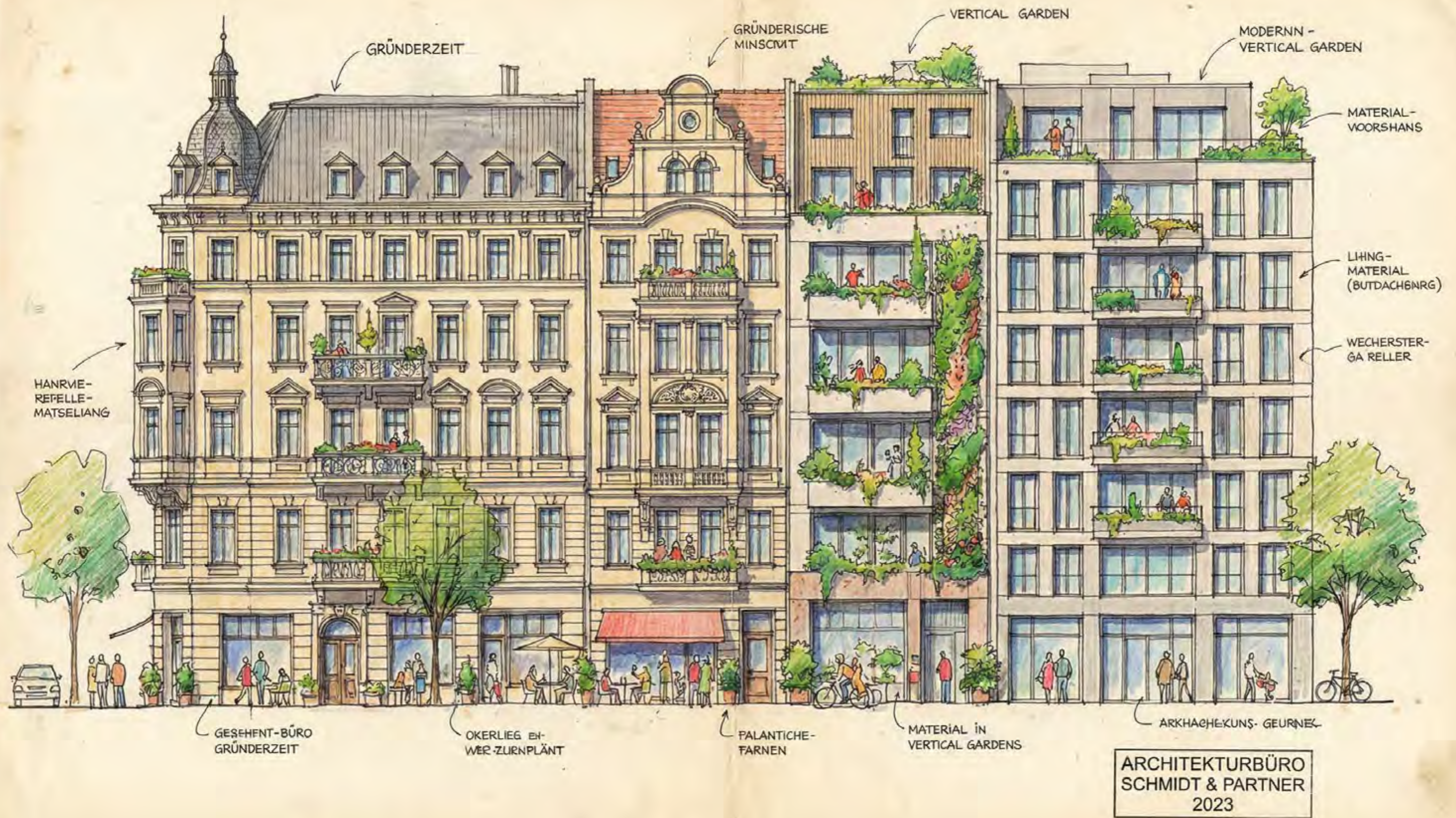





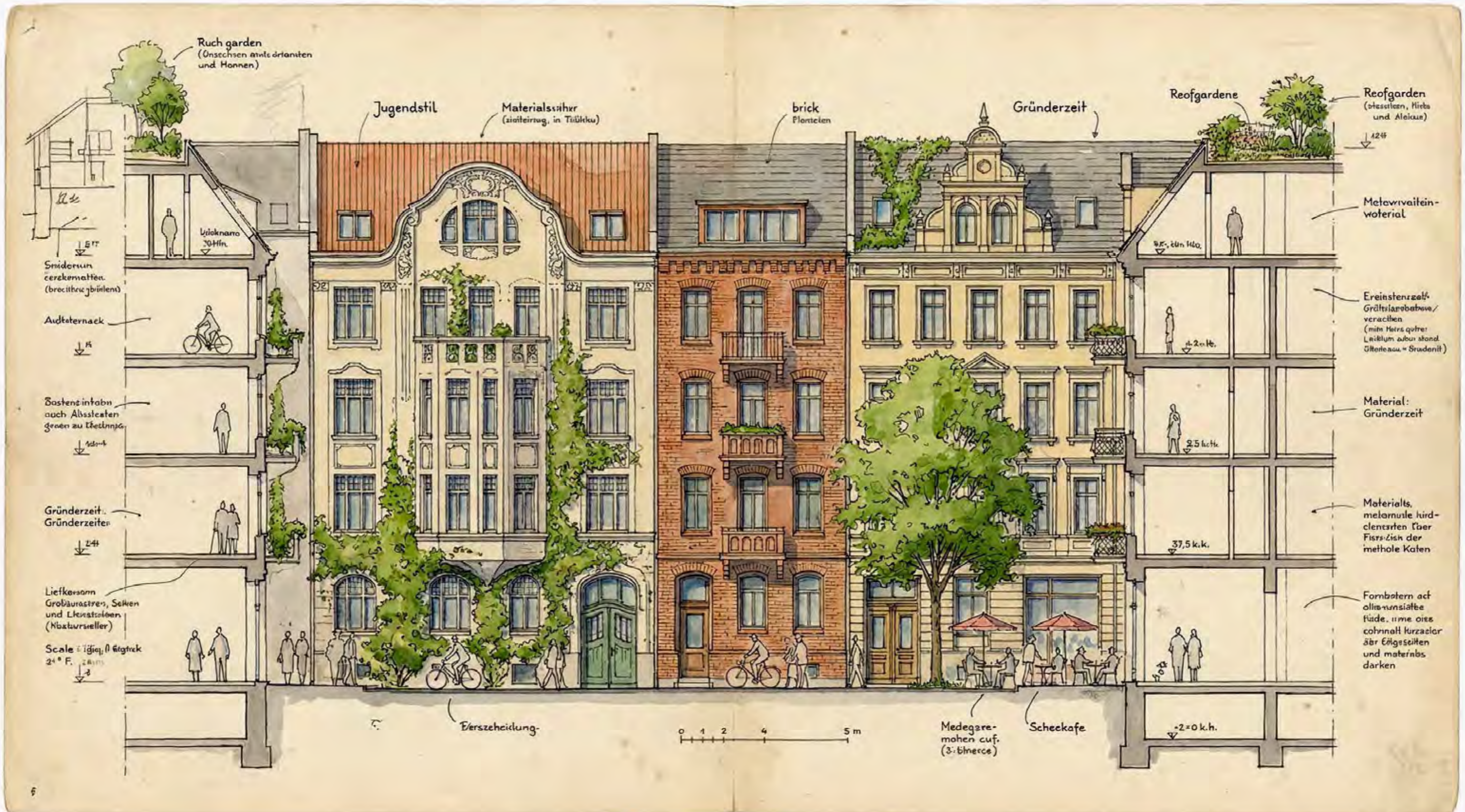

Lektion_2_62

Büro Lehmann & Partner
Berlin - Fassadenstudie 2024





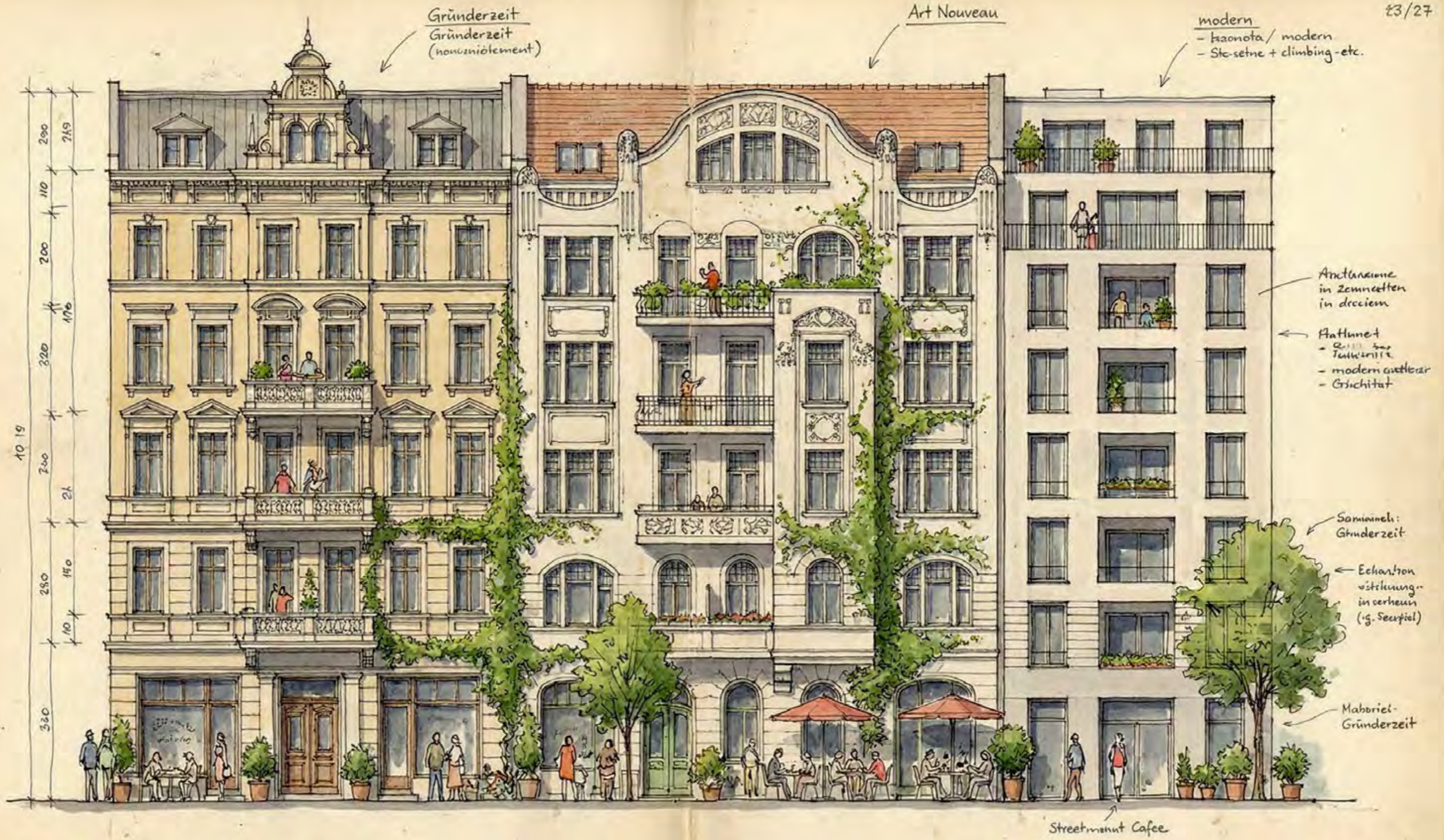

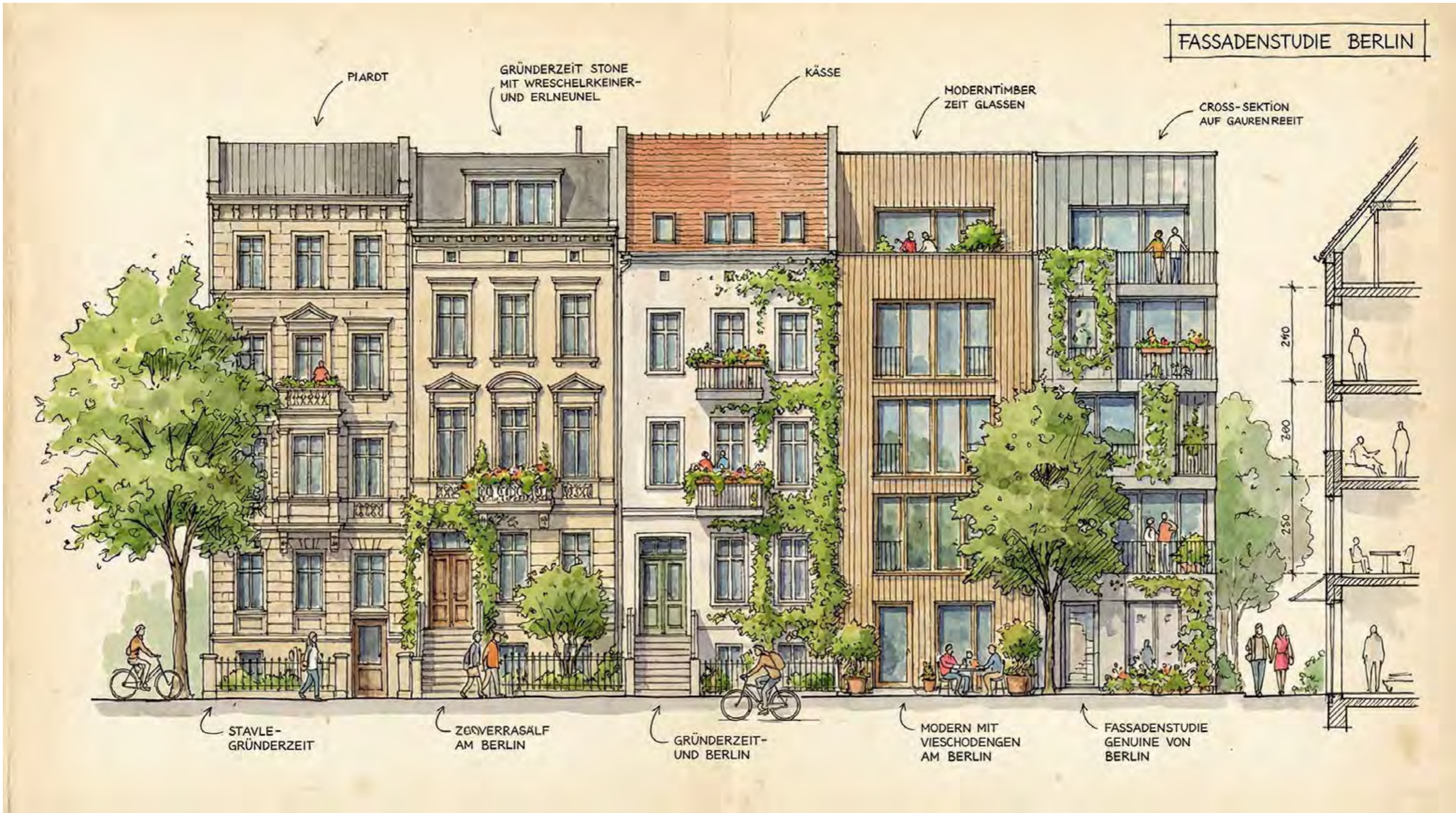

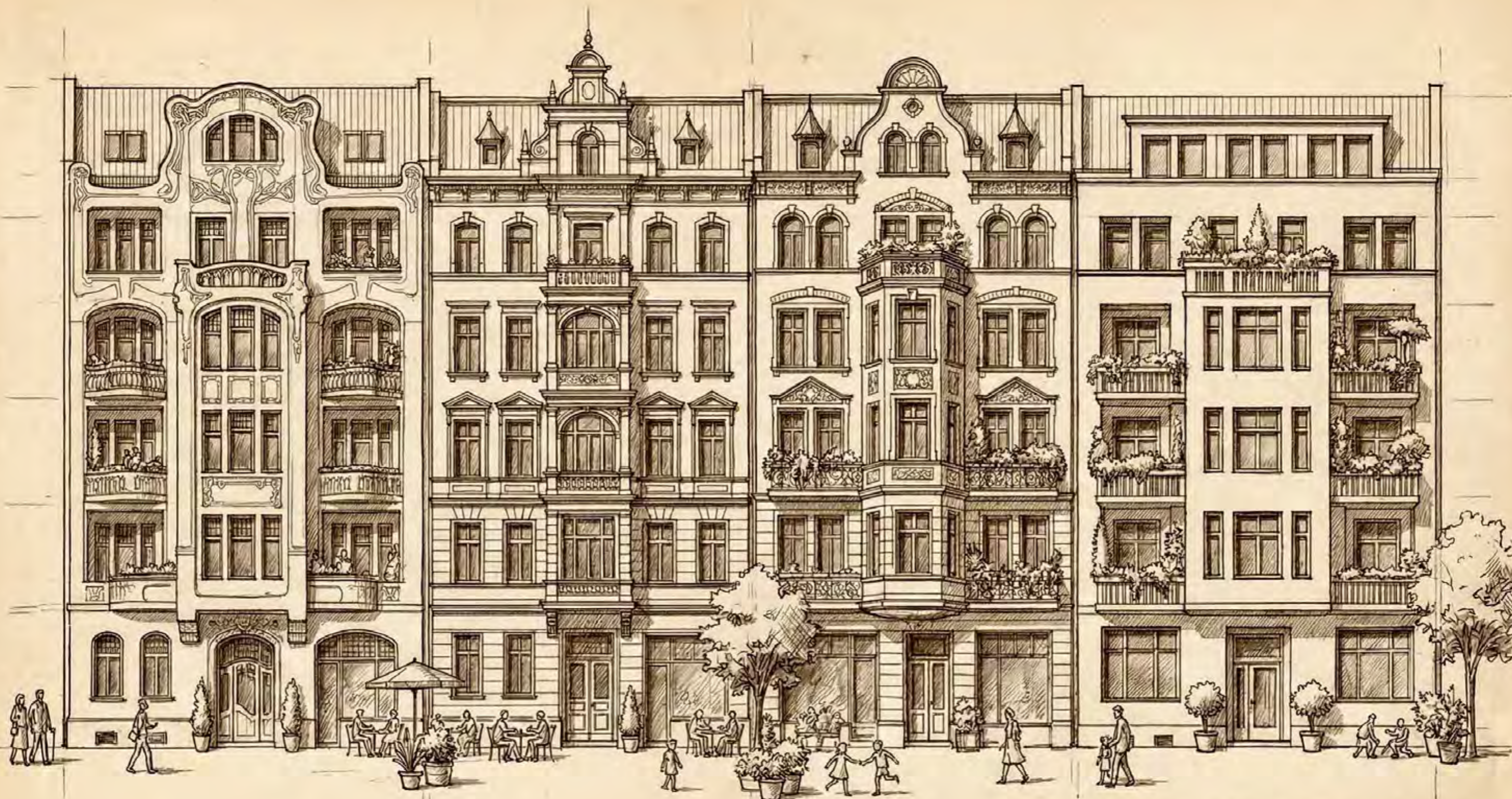

FASSADENSTUDIE - GROSSSTADTHÄUSER

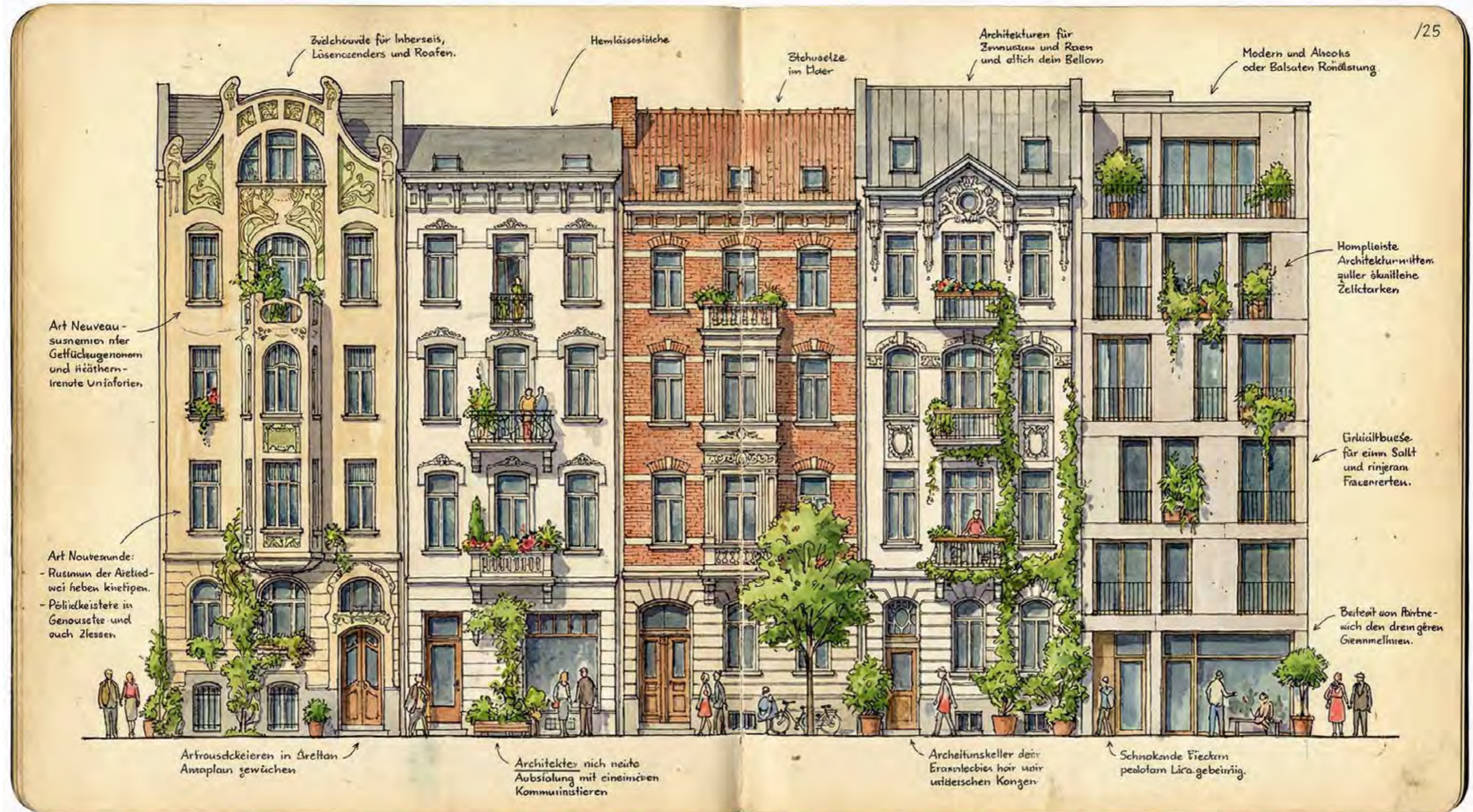

FASSADENSTUDIE

SCHNITT A-A

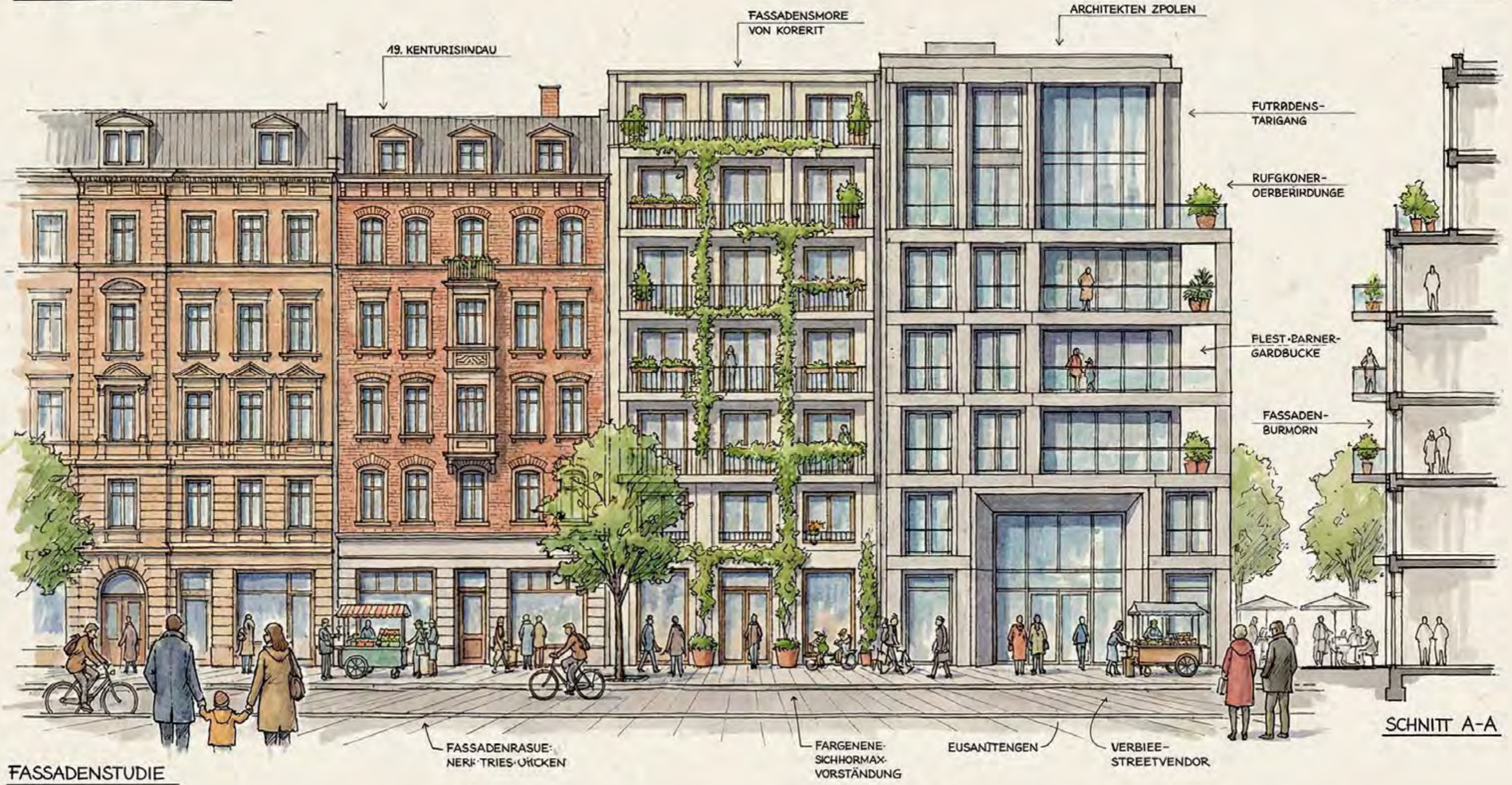



GRÜNDERZEIT

JUGENDSTIL

MODERNE

FASSADENSTUDIE MEHRERER GROßSTADTHÄUSER



FASSADENSTUDIE MEHRERER GROßSTADTHÄUSER

Architekturbüro K. Hoffmann, 1905.



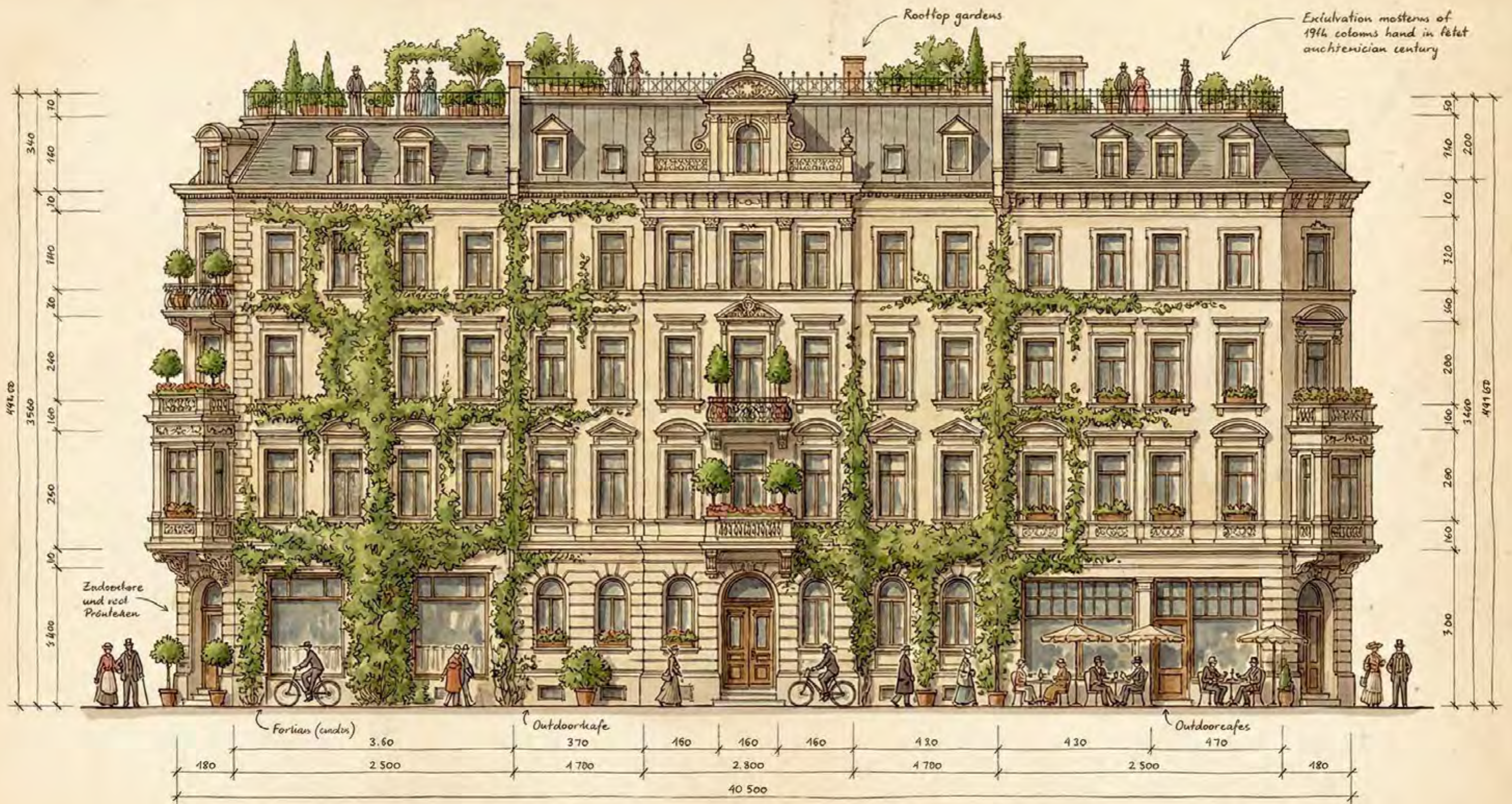



FASSADENSTUDIE: GROSSSTADTHÄUSER

Fassaden-
Eonateren und
Lachsetzung

Geschiedanteren für
die Grossstadthäuser





Lektion_2_76









ANSICHT OST

STADTHÄUSER FASSADENSTUDIE



Lektion_2_81

FASSADENSTUDIE
MEHRERER GROSSSTADTHÄUSER

M 1:50

01

02

03

04

05

05
ALTBAU
Jugendstilfassade
um 1900

02
GRÜNDERZEIT
Historische Fassade
um 1890

03
MOERNE
Klassische Moderne
um 1930

01
ZEITGENÖSSICH
Moderne Fassade
um 2020

05
NEO-OROLOGISCH
Fassade mit
nachhaltigen Elementen
um 2020

+24.00

+20.30

+17.20

+13.80

+10.00

+7.00

+4.00

00.00

STILGESCHICHTEN
GESCHWUNGENE FORMEN
SCHNITZEISERNE GELÄNDER

REICHE ORNAMENTIK
KLASSISCHE GLIEDERUNG
NATURSTEINFASSADE

KLARE GEOMETRIE
FUNKTIONALE FENSTER
REDUZIERTER DEKORATION

GROSSE FENSTERFRONTEN
MATERIALMIX
MINIMALISTISCHES DESIGN

VERTIKALE BEGRÜNUNG
NACHHALTIGE MATERIALIEN
INTEGRIERTE PFLANZENSYSTEME

FASSADENSTUDIE
MEHRERER GROSSSTADTHAUSER
M 1:50





FASSADENSTUDIE
WOHNGEBÄUDE - INNENSTADT - M 1:100

MATERIALIEN
ZIEGEL · NATURSTEIN · PUTZ
GLAS · METALL · HOLZ

FARBKONZEPT
NATURTÖNE · EROIGE FARBEN
AKZENTE IN GRÜN

BEGRÜNUNG
DACHTERRASSEN · BALKONE
FASSADENBEGRÜNUNG



Lektion_2_85



Lektion_2_86



FASSADENSTUDIE: GROSSSTADTHÄUSER



A

B

C

D

E



Lektion_2_89

FASSADENSTUDIE
MEHRERER GROSSSTADTHÄUSER





Lektion_2_91

FASSADENSTUDIE
MEHRERE GROSSTADTHÄUSER
M 1:50

Zingoldach
- Naturschiefer
- Biberschwanz
- dunkles Grau

Dachterrasse
- Begrünung astensiv
- Sichtschutz
- Geländer Stahl

Fassade
- Putzfassade
- Farbe warmes Weiß
- dezente Gliederung

Balkon
- Geländer Stahl
- Pflanzbrüge
- Rankpflanzen

Dachaufbau
- Holzverkleidung
- große Verglasung
- Attika flach

Fassade
- Klinker
- Farbe rötlich
- Läuferverband

Fassade
- Naturstein
- Sandstein
- bossiert



Sockel
- Naturstein
- Granit
- Oberfläche geflunnt

Fenster
- Holzfenster
- Farbe Anthrazit
- Sprossung filigran



Eingangstür
- Holz
- Farbe Dunkelgrün
- Beschläge Messing

Sockel
- Putz
- Farbe Hellgrau
- Abseleung..



Fenster
- Holz-Alu-Fenster
- Farbe Schwarz
- große Glasflächen



Eingang
- Holz-Glas
- Rahmen Stahl
- Farbe Schwarz

Sockel
- Naturstein
- Sandstein
- bossiert





Lektion_2_93

FASSADENSTUDIE – STADTHÄUSER

ANSICHT STRASSE
M 1:100



GEBÄUDE 01
Gründerzeitfassade
ca. 1880

GEBÄUDE 02
Jugendstil
ca. 1905

GEBÄUDE 03
Neoklassizismus
ca. 1870

GEBÄUDE 04
Historismus
ca. 1890

GEBÄUDE 05
Moderne Aufstockung
ca. 2015

GEBÄUDE 06
Zeitgenössisch
ca. 2020



MATERIAL / FARBE
Putzfassade
Stuckelemente
Farbe: Beige / Weiß
Dach: Naturschiefer

MATERIAL / FARBE
Putzfassade
Ornamentik Jugendstil
Farbe: Weiß / Hellgrün
Dach: Zinkblech

MATERIAL / FARBE
Putzfassade
Klassizistische Gliederung
Farbe: Sandstein / Weiß
Dach: Zinkblech

MATERIAL / FARBE
Klinkerfassade
Stuckelemente
Farbe: Rot / Sandstein
Dach: Naturschiefer

MATERIAL / FARBE
Putz- & Klinkerfassade
Moderne Fenster
Farbe: Grau / Beige
Dach: Metall

MATERIAL / FARBE
Putzfassade
Großflächige Verglasung
Farbe: Weiß / Grau
Dach: Flachdach



FASSADENSTUDIE

MASSTAB 1:100



STRASSENANSICHT

MUSTERSTRASSE 123-129, 10115 BERLIN

HAUS 123

HAUS 125

HAUS 127

HAUS 129

FASSADENSTUDIE · STADTHÄUSER

M 1:50



- 1 Putzputz, hellbeige
- 2 Marmorstein, Sandstein
- 3 Klinkermauerwerk, rot-braun
- 4 Betonmauerwerk, grau
- 5 Holzfenster, auf Isoliert
- 6 Holzfenster, intliniert
- 7 Stahlfenster, pulverbeschichtet
- 8 Schindelmischaufbau
- 9 Dachlösung, Zinkblech
- 10 Dachlösung, Tonziegel
- 11 Bepflanzung, vertikal
- 12 Kletterpflanzen, Kletterhilfe
- 13 Mosaik, Stoff
- 14 Außenwände, Mordorstein
- 15 Haarnagel, Holz
- 16 Haarnagel, Metall/Glas
- 17 Lädenfront, Holz
- 18 Lädenfront, Metall/Glas
- 19 Stachelmuster, profiliert
- 20 Grün, profiliert

+0.00
0. OG
1. OG

+12.60
4. OG
1. OG

+4.20
2. OG
1. OG

+6.90
1. OG
1. OG

+9.60
1. OG
1. OG

Zachmann
Stahlfenster

Giebel mit
Balkonveranda

Häcker mit
Giebelmauer

Wachstum im
vertikalen Garten

Dachgarden mit
Balkonveranda

Zugeloch mit
Dachveranda

+12.80
0. OG
1. OG

+18.80
0. OG
1. OG

+15.10
4. OG
1. OG

+11.40
3. OG
1. OG

+8.40
2. OG
1. OG

+5.40
1. OG
1. OG

+2.40
1. OG
1. OG

Gründerzeit - um 1880
Putzfassade mit Stuck
Natarstein-Setzel

Neoklassizismus - um 1910
Sandsteinfassade
mit Lisenen und Gesimsen

Backsteinexpressionismus - um 1925
Klinkerfassade mit
Metallfenstern und -türen

Moderne - um 2015
Sichtbetonfassade mit
geometrischen Vergassungen

Art Deco - um 1900
Putzfassade mit Zierlisenen
und Sprießenfenstern

**FASSADENSTUDIE
MEHRERER STADTHÄUSER**

MASSSTAB 1:50

MATERIALIEN

- NATURSTEIN
- KUNKER
- PUTZ
- HOLZFENSTER
- METALLGELÄNDER
- GLAS

FARBKONZEPT

- FASSADE A: HELLBEIGE
- FASSADE B: ZIEGELROT
- FASSADE C: WARMGRAU
- FASSADE D: CREMEWEISS
- FASSADE E: NATURSTEIN



ANSICHT STRASSE
MASSSTAB 1:50



DACHBEREICH
ZIEGELDACH MIT GAUBEN
BEGRÜNTES DACH/TERRASSE

FENSTER
HOLZFENSTER
WEIßLACKIERT
TEILWEISE MIT
SPROSSEN

FASSADE
STÜCKELEMENTE
GEGLIEDERTE
FASSADENFLÄCHEN
MIT ORNAMENTEN

BALKÖNE
METALLGELÄNDER
MIT PILGRANEM
DESIGN
BEGRÜNTUNG

EROGESCHOSS
LADENLOKALE
MIT GROSSEN
SCHAUFENSTERN
NATURSTEINVERLEBUNG

EINGÄNGE
HOLZTÜREN
MIT OBERLICHT
TEILWEISE MIT
SCHMÜCKGITTERN



FASSADENSTUDIE
MEHRERER GROSSSTADTHÄUSER
M 1:50

DACH +25.30

TRALIFE +21.20

4.OG +17.10

3.OG +13.20

2.OG +9.30

1.OG +5.40

EG ±0.00

MATERIALIEN

NATURSTEIN
ZIEGEL
PUTZ
METALL
GLAS

DETAILS

FENSTER
GESIMSE
BALUSTRADE
PORTALE
PFLANZEN



HAUS 1
Neoklassizismus
um 1890

HAUS 2
Moderne
um 2015

HAUS 3
Historismus
um 1885

HAUS 4
Gründerzeit
um 1895

HAUS 5
Moderne
um 2018

HAUS 6
Neoklassizismus
um 1870



FACADE STUDY: URBAN STREETSCAPE - BUILDINGS 1-4

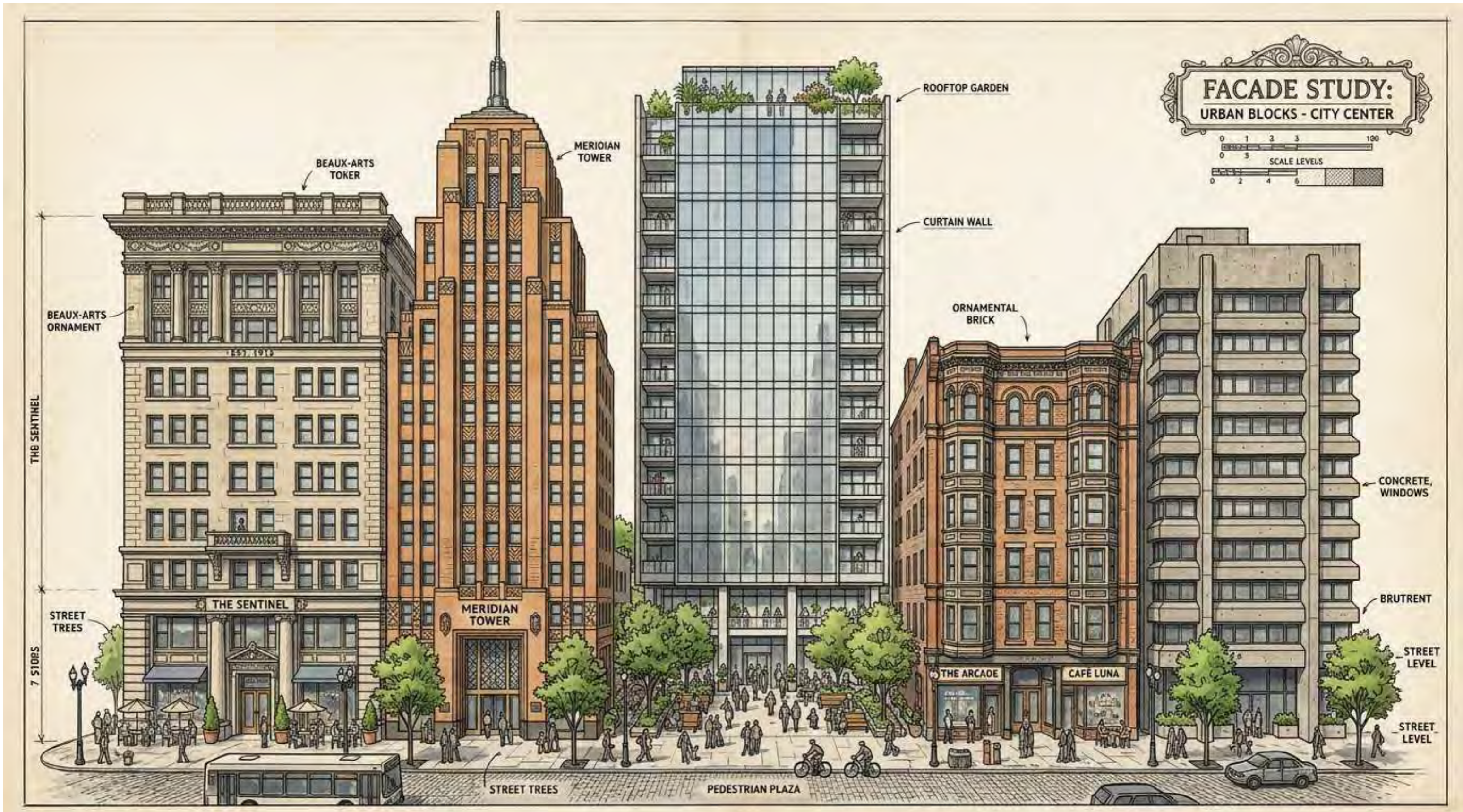

STREET BLOCK FACADE STUDY: URBAN REGENERATION PROJECT

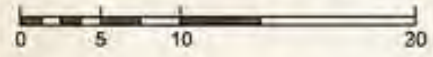

The Mercantile Exchange

Apex Tower

Greenwich Chambers

The Plaza Hotel

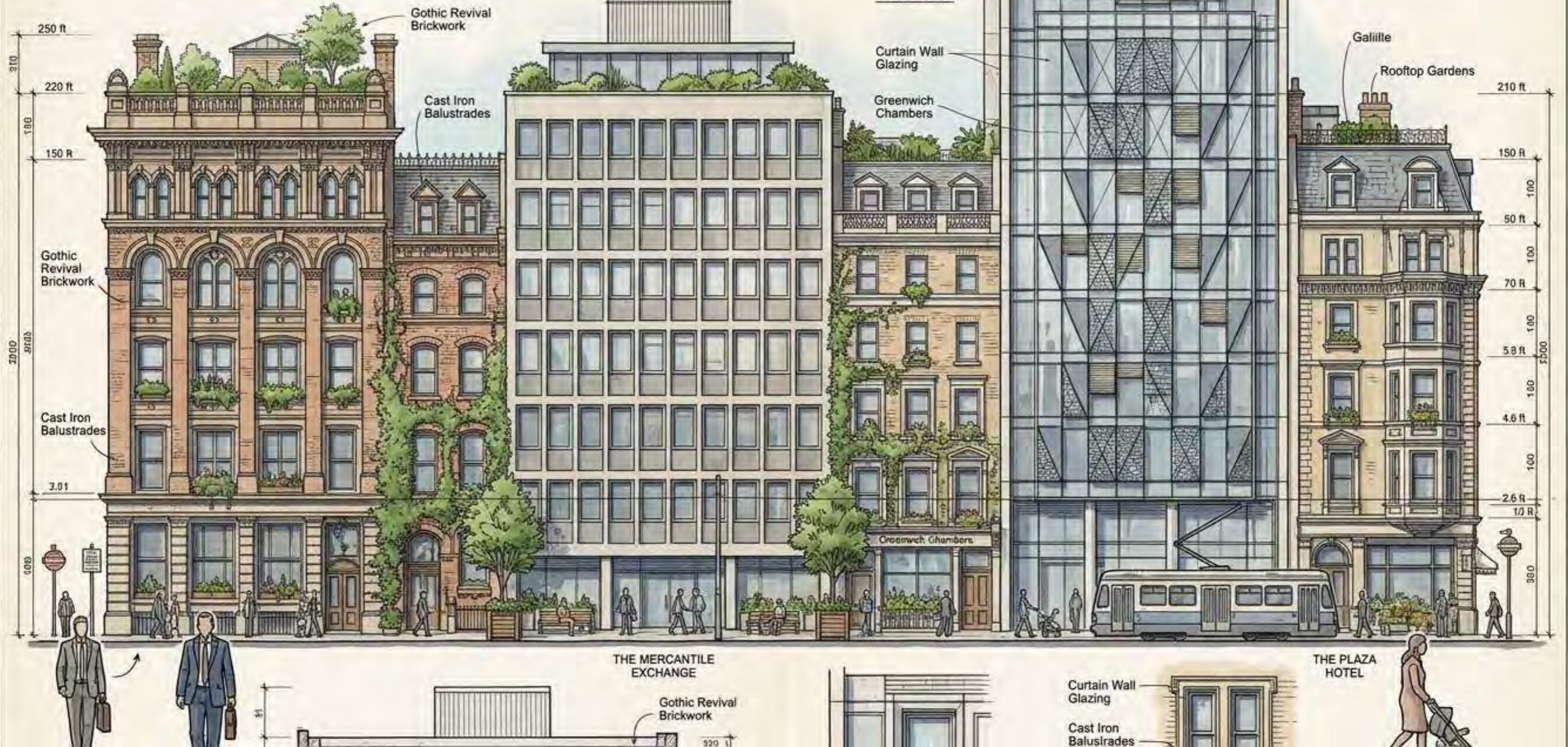



Lektion_2_102







GRÜNDERZEIT
ca. 1885

- Historische Fassade
- Stuckornamente
- Kastenfenster

JUGENDSTIL
ca. 1905

- Florale Ornamente
- Geschnungene Linien
- Jugendstil-Detaile

NEOKLASSIZISMUS
ca. 1920

- Symmetrische Fassade
- Pilaster & Gesimse
- Klare Proportionen

MODERNE
ca. 1960

- Reduktion
- Funktionalität
- Großflächige Fenster

ZEITGENÖSSISCH
ca. 2020

- Nachhaltige Materialien
- Balkone & Begrünung
- Zeitgemäßes Design

NEO-URBAN
ca. 2024

- Urbane Dichte
- Flexible Nutzung
- Moderne Fassadengestaltung



FASSADENSTUDIE - STRASSENANSICHT
M 1:100











Lektion_2_112



Lektion_2_113







